

Auszug aus den Geobasisinformationen

Liegenschaftskarte



Rheinland-Pfalz

VERMESSUNGS- UND
KATASTERAMT
WESTERWALD-TAUNUS

Hergestellt am 20.01.2021

Flurstück: 2178/7
Flur: 22
Gemarkung: Nassau

Gemeinde: Nassau
Landkreis: Rhein-Lahn-Kreis

Jahnstraße 5
56457 Westerburg

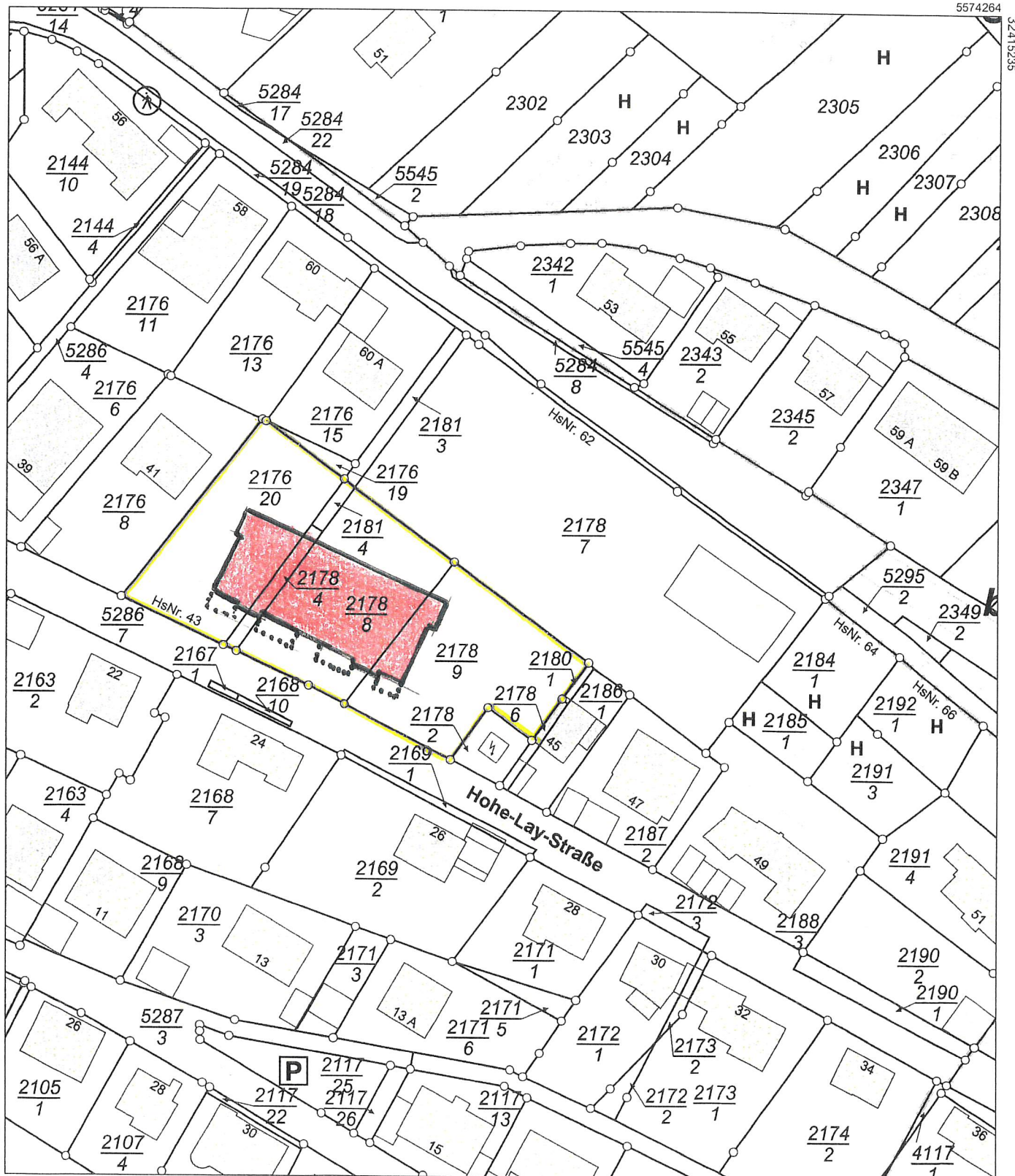

5574054

Maßstab 1 : 1 000 0 10 20 30 Meter

Vervielfältigungen für eigene Zwecke sind zugelassen. Eine unmittelbare oder mittelbare Vermarktung, Umwandlung oder Veröffentlichung der Geobasisinformationen bedarf der Zustimmung der zuständigen Vermessungs- und Katasterbehörde (§12 Landesgesetz über das amtliche Vermessungswesen).

Hergestellt durch Öffentlich best. Vermessungsingenieur Dipl.-Ing. Martin Petry.

Befugnis eingeräumt am 13.03.2007 durch Landesamt für Vermessung und Geobasisinformation Rheinland-Pfalz.

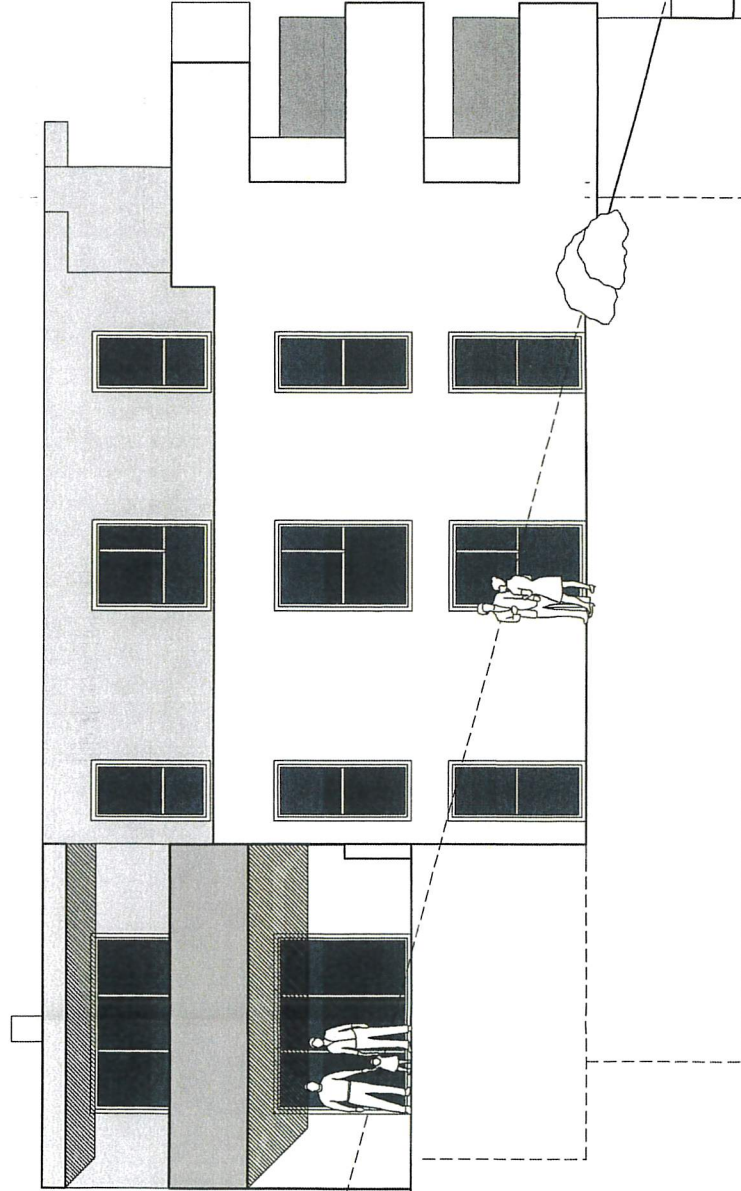
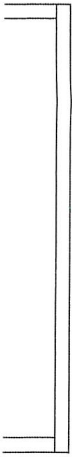
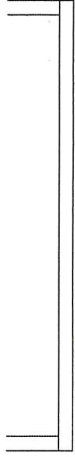
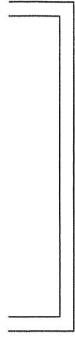

Hohe-Lay-Straße

West - Ansicht

Bauvorh.:
Neubau eines
56377 Nassau
Gemarkung: f

Datum:
Februar 2021

ERD

Bauherr
S
H

56.