

BAUANTRAG

Projekt:

Umbau- u. Umnutzung eines Anbaus

HIER:

Ansicht Südseite mit Eintragung d.
Absturzsicherung

Projektort: Bauherr(in):

Flurstück: 94/1+94/2
Flur: 59
Oberhofer Straße 6
56377 Nassau (Lahn)

Planung:

mla|ks|j

Architektur & Stadtplanung

Maximilian Kolb

Kepellenstraße 21 | 53721 Siegburg

Mail maximiliankolb@web.de

Fon 0163 7333 245

Ort, Datum, Unterschrift Entwurfsverfasser:

Maximilian Kolb
Siegburg, 21.01.2021

Ort, Datum, Unterschrift Planvorlageberechtigter:

Achim Schneider

Siegburg, 21.01.2021

Achim Schneider

Dipl.-Ing. (FH)

Architekt (AK RLP #102132)

Siegburg, 21.01.2021

Projekt-Nr. 010.2020

Gezeichnet M.Kolb

Datum 21.01.2021

Maßstab ~~1:100~~

Format DIN A3 / 0,125m²

BA1.00

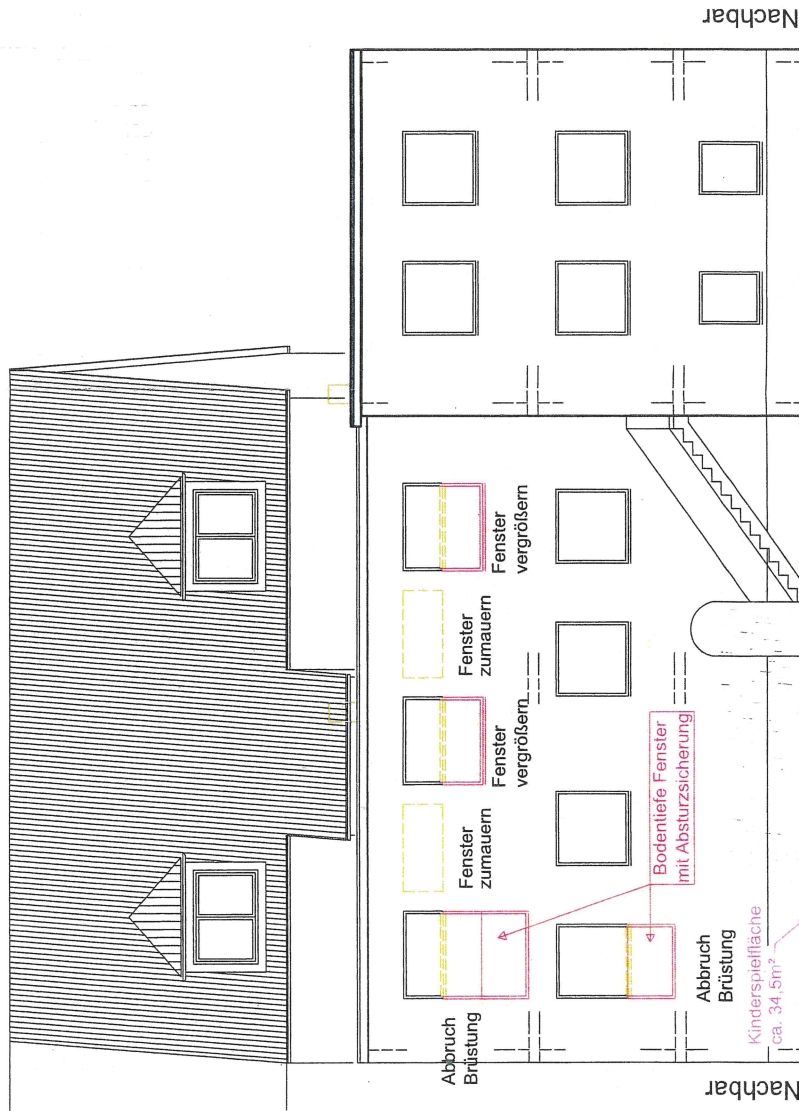

Alle Fenster sind Bestand und werden teils bodentieft (analog zum B-Plan) mit Absturzsicherung, teils mit Brüstung erweitert oder ganz geschlossen, um den Wohnraum vernünftig nutzbar zu machen.

