



Hergestellt am 17.03.2021

Flurstück: 2178/7
Flur: 22
Gemarkung: Nassau

Gemeinde: Nassau
Landkreis: Rhein-Lahn-Kreis

Jahnstraße 5
56457 Westerburg

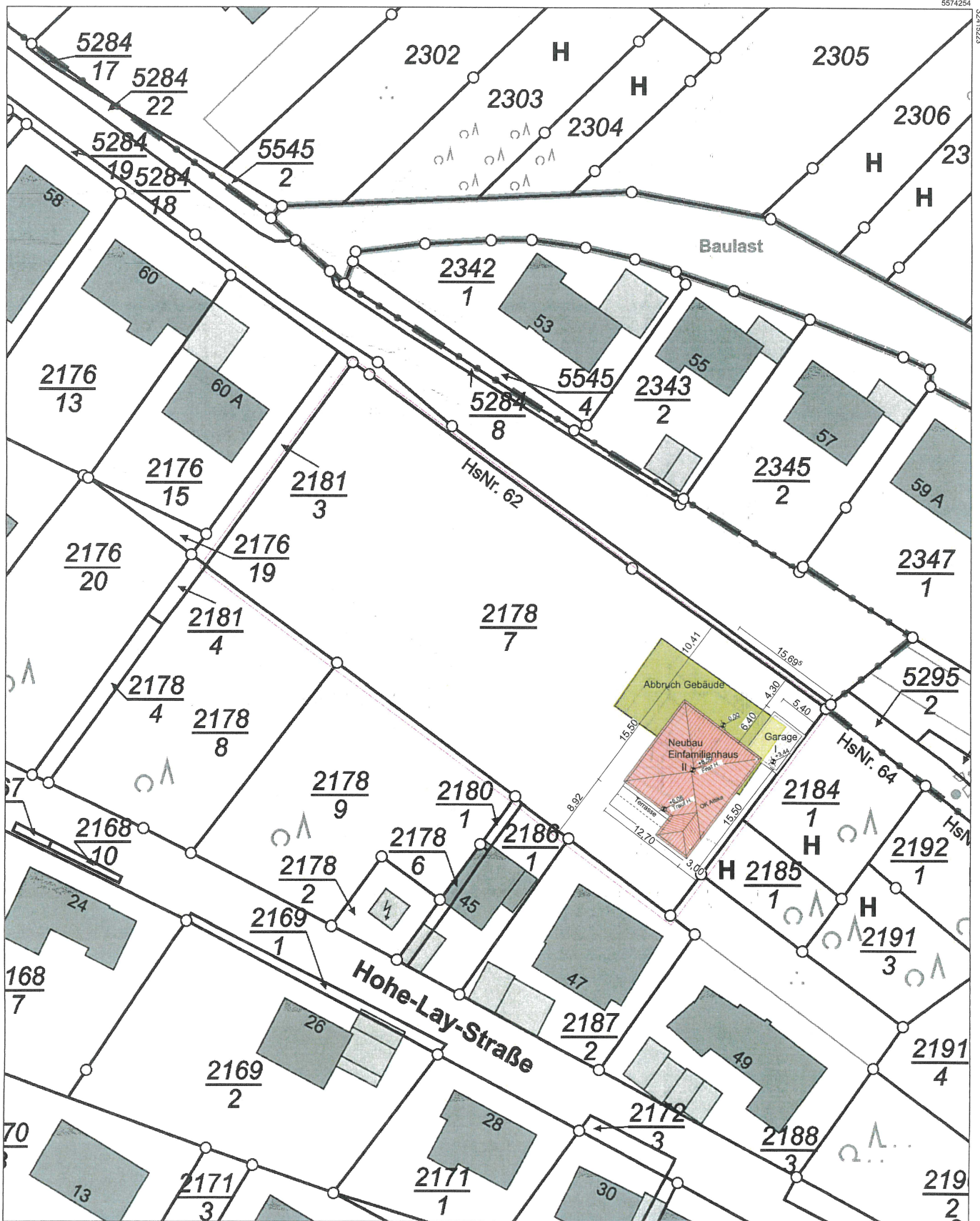

5574089

Maßstab 1:500

0 5 10 15 Meter

Vervielfältigungen für eigene Zwecke sind zugelassen. Eine unmittelbare oder mittelbare Vermarktung, Umwandlung oder Veröffentlichung der Geobasisinformationen bedarf der Zustimmung der zuständigen Vermessungs- und Katasterbehörde (§12 Landesgesetz über das amtliche Vermessungswesen).
Hergestellt durch das Vermessungs- und Katasteramt Rheinhausen-Nahe.

NASSAU: Neubau eines Einfamilienhaus in der Windener Str. 62



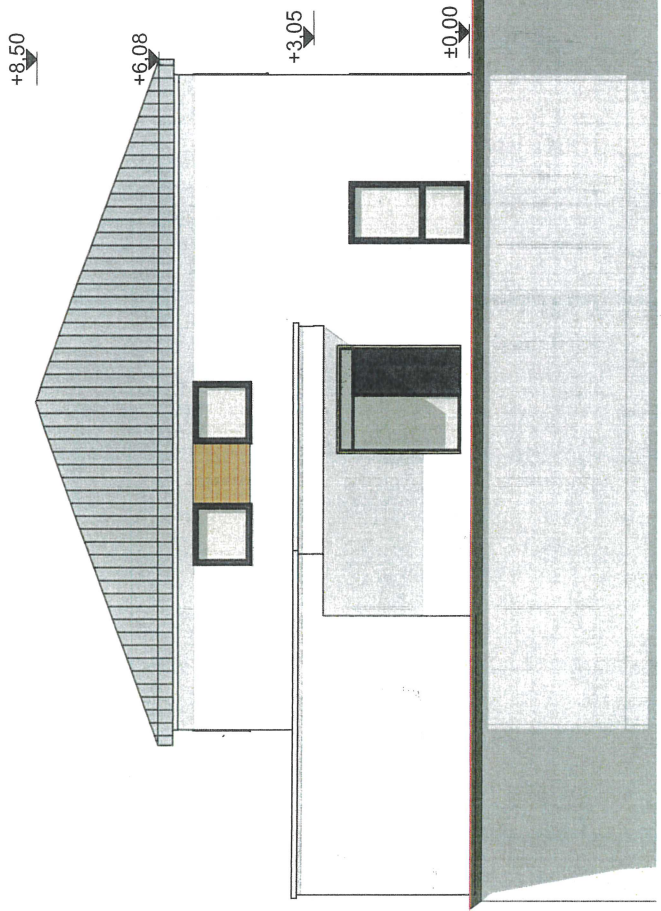

Nord

Ansicht Nord

4:100

- LEGENDE:
- Bestand
 - Neu
 - Abbruch
 - Stahlbeton
 - Mauerwerk Proton
 - Wärmedämmung
 - Trockenbauwand

Gemarkung Neustadt (3467)
 Flurstück: 246
 Flurstück: 217/7
 Gemarkung: Nassau
 Gemeinde: Nassau
 Landkreis: Rhein-Lahn-Kreis

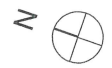

Bauantrag

Bauvorhaben
 Abbruch und Neubau
 Einfamilienhaus mit Garage
 Windener Str. 62,
 56377 Nassau

Bauherrschafft

4:100



Süd

Ansicht Süd

1:100

Entwurfsverfasser:



Alteweg 13,
 63225 Lamsen
 Mobil: 0151 1611111
 Tel: 061 03/893010

Plan:
 Ansicht Nord und Süd

Maßstab:
 1:100

Datum:
 16.04.2021

Planhersteller:
 kadri mullu

Blattgröße:
 DIN A3

Planänderung:

VE-05

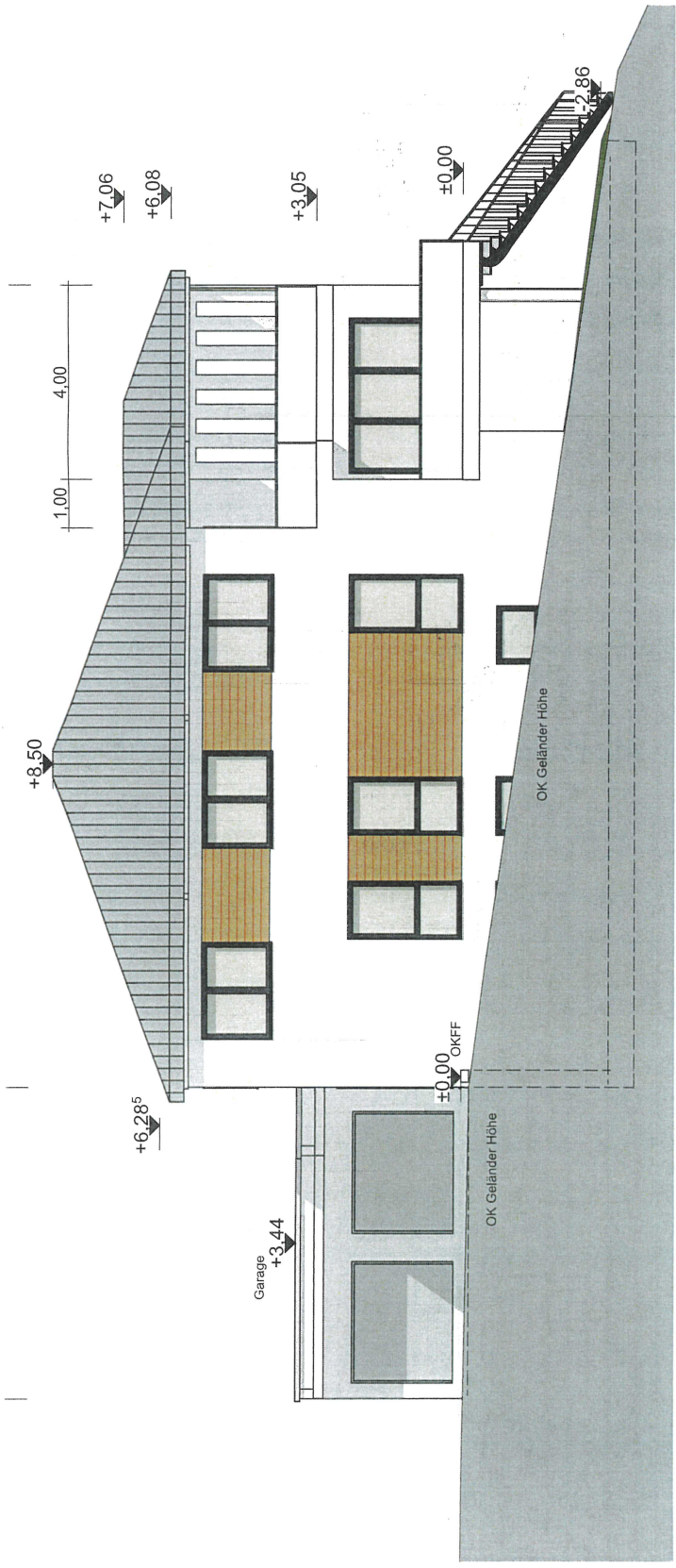

West Ansicht West 1:100

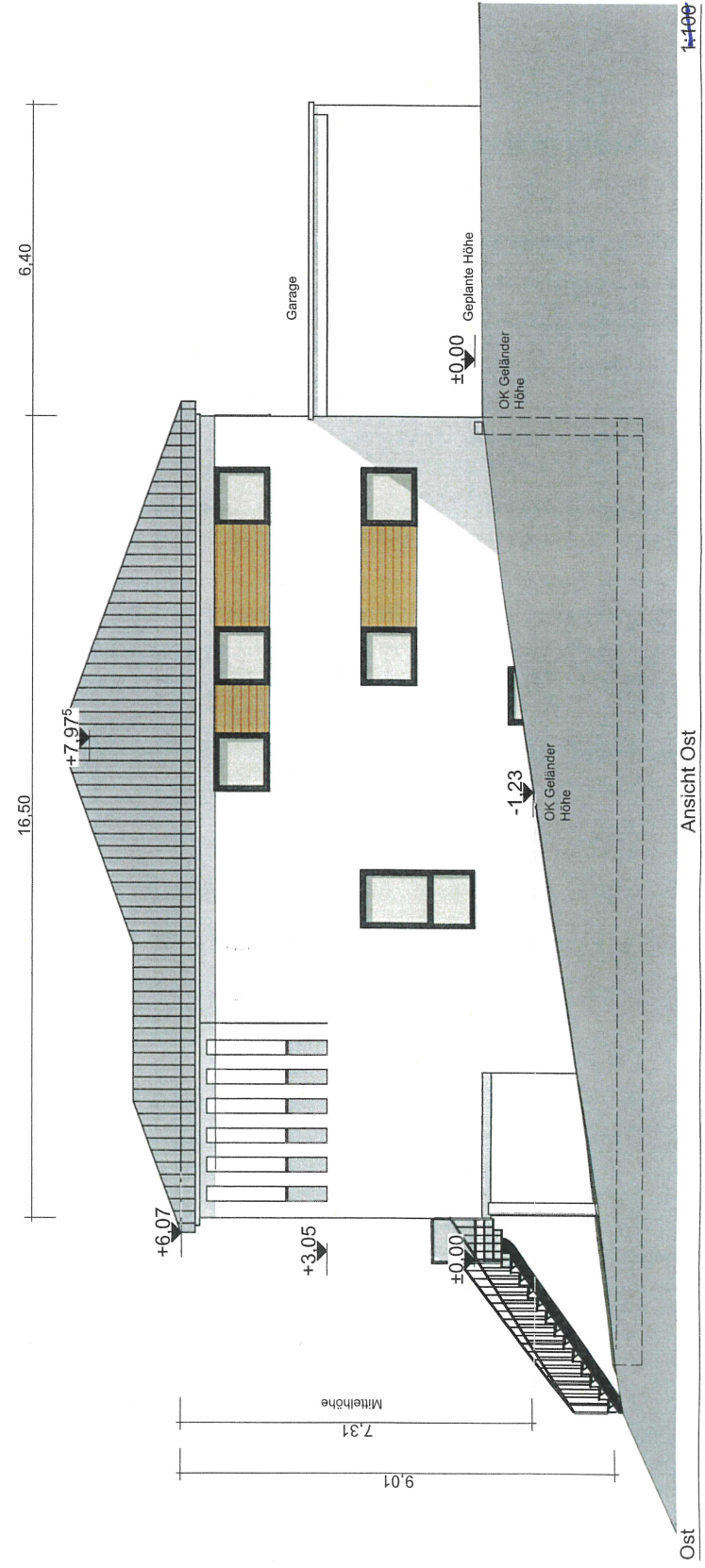

Ost Ansicht Ost 1:100

LEGENDE:

- Bestand
- Neu
- Abbruch
- Stahlbeton
- Mauerwerk, Proton
- Wärmedämmung
- Trockenbauwand

Gemarkung Neustadt (3487)
 Flurstück: 246
 Flurstück: 2787
 Gemarkung: Nassau
 Gemeinde: Nassau
 Landkreis: Rhein-Lahn-Kreis

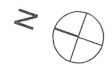

Bauantrag

Bauvorhaben
 Abbruch und Neubau
 Einfamilienhaus mit Garage
 Windener Str. 62,
 56377 Nassau

ENTWURFSVERFASSENDE:

BAUPLANUNG UND BAUBETREUUNG
 DR.-ING. AN ANDRÉAS SULEJA
 ARCHITECTURE - INTERIORDISIGN - BAUWERK - BAULÖSUNG

Altenweg 13,
 63225 Langen
 Mail: webmaster@soleja.de
 Tel: 06 031699010

| | |
|------------------|----------------------|
| Plan: | Ansicht West und Ost |
| Malsstab: | 1:100 |
| Datum: | 16.04.2021 |
| Planer/Zeichner: | kadrl mlulu |
| Blattgröße: | DIN A3 |
| | VE-06 |