

Ansicht von Süden

Bauherr:

Entwurfsverfasser:

Architekt Dipl. Ing. Egon Wölßner
Kirchgasse 4
56130 Bad Ems
Tel. 02603-6066270

Baueingabeplan M=

Bauvorhaben: Umbau eines Wohn-
hauses in 2 WE u. Errichtung
von Gauben u. eines Balkons

Bauherr:

Bauort:

Obertalstr. 20, 56379 Winden

Ansicht von Süden

Juni 2022

BA 6



Ansicht von Osten

Bauherr:

Entwurfsverfasser:

Architekt Dipl. Ing. Egon Wößner
Kirchgasse 4
36130 Bad Elms
Tel. 02603-6066270

Baueingabeplan M=

Bauvorhaben: Umbau eines Wohn-
hauses in 2 WE u. Errichtung
von Gauben u eines Balkons

Bauherr:

Bauort:
Obertalstr. 20, 56379 Winden

Ansicht von Osten

Juni 2022

BA 7

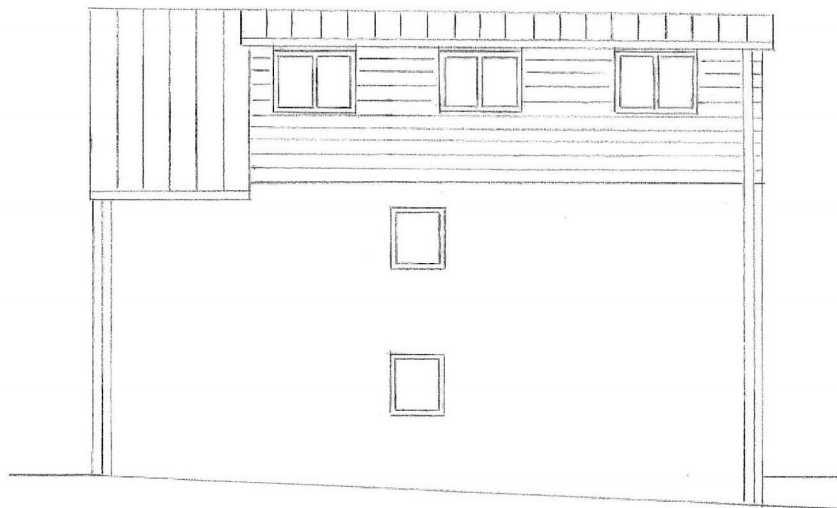

Ansicht von Norden

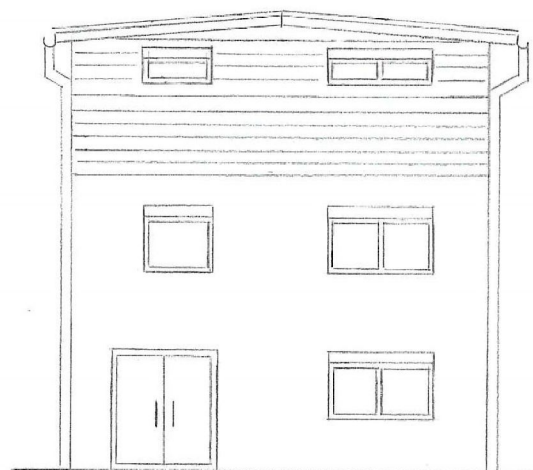

Ansicht von Westen

Bauherr

Entwurfsverfasser:

Architekt Dipl. Ing. Egon Wößner
Kirchgasse 4
56130 Bad Ems
Tel. 02603-6066270

Baueingabeplan M=

Bauvorhaben: Umbau eines Wohn-
hauses in 2 WE u. Errichtung
von Gauben u. eines Balkons

Bauherr:

Bauort:
Obertalstr. 20, 56379 Winden

Ansicht von Norden u. Westen

Juni 2022

BA 8