Auszug aus den Geobasisinformationen

Liegenschaftskarte

RheinlandPfalz
VERMESSUNGS- UND KATASTERAMT WESTERWALD-TAUNUS

Hergestellt am 14.10.2022

Flurstück:	107/4	Gemeinde:	Nievern
Flur:	5	Landkreis:	Rhein-Lahn-Kreis
Gemarkung:	Nievern		

Jahnstraße 5
56457 Westerburg

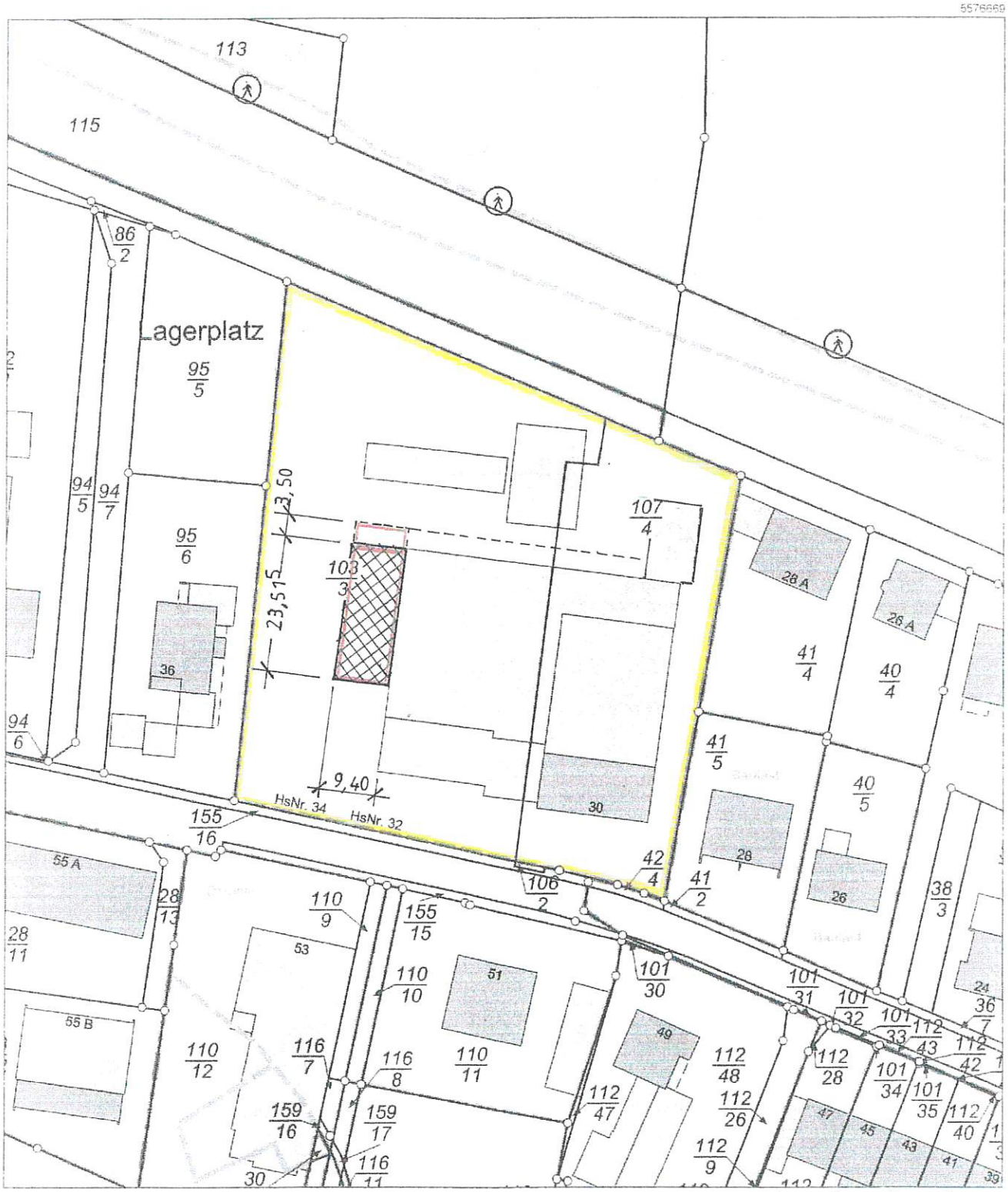

Vervielfältigungen für eigene Zwecke sind zugelassen. Eine unmittelbare oder mittelbare Vermarktung, Umwandlung oder Veröffentlichung der Geobasisinformationen bedarf der Zustimmung der zuständigen Vermessungs- und Katasterbehörde (§12 Landesgesetz über das amtliche Vermessungswesen).
Hergestellt durch das Vermessungs- und Katasteramt Westerwald-Taunus.