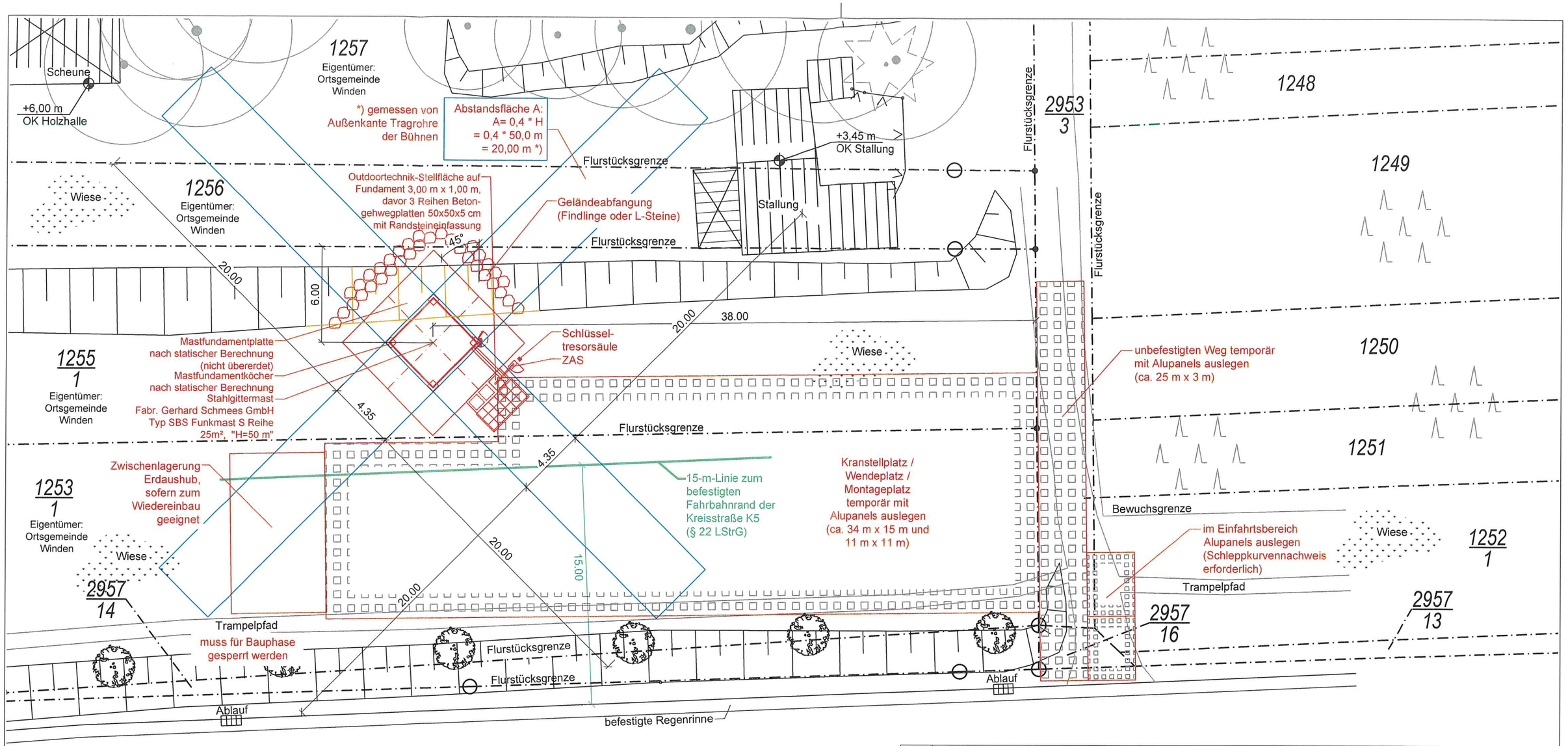

Kreisstraße K5

1344
1

14°

Grundriss
M 1:250 / DIN A3

2,5 m — 12,5 m

ENTWURFSVERFASSER:

Peter-Tobias Rapp
Raimundstraße 48-54
60431 Frankfurt
Tel: 069 / 20060-4945
e-mail: peter-tobias.rapp@dfmg.de

Frankfurt, 22.11.22

Peter-Tobias Rapp

Index	Art der Änderung	Datum	Name

☒ Auftraggeber Freigabe: (Name, Datum)	☐ Auftraggeber Kennung: Freigabe: (Name, Datum)	☐ Auftraggeber Kennung: Freigabe: (Name, Datum)	☐ Auftraggeber Kennung: Freigabe: (Name, Datum)

Bauherr/Auftraggeber Freigabe: (Name, Datum)	Planungsbüro (DFMG/Extern) Andrea Wingenfeld Dipl.-Bauingenieurin (FH) Rodgeser Str. 2d 36041 Fulda Tel.: 0 66 1 / 833 99 730 Fax: 0 66 1 / 833 99 736 Name / Datum Gezeichnet: arw 01.04.22 Geprüft Statik: Geprüft BL:	Auftragnehmer/GU GERHARD SCHMEES GmbH STAHL- UND ANLAGENBAU Gerhard Schmees GmbH Stahl- und Anlagenbau Bockhorster Straße 18 26897 Esterwegen Tel.: 05955 / 9333 - 0 Fax: 05955 / 9333 - 99 Name / Datum Gezeichnet: Geprüft Statik: Geprüft BL:
Vermieter/Eigentümer Freigabe: (Name, Datum)	Entwurfsverfasser: Dipl.-Ing. Andrea Wingenfeld DFMG-ID/Standortname DFMG/Standortadresse 1232788 Nassau-Winden 7704 Gmk. Winden, Flur 10, Flst. 1255/1, 56379 Winden	Projekt Nr.:
Planungsstatus: Entwurfsplan	Dateiname: Bauantragsplan_2022.10.28_1232788-FY7704.dwg	Blatt Nr. 3

DIN A3

Version 7.1 vom 22.03.2021