

Die vorhandene Garage wird von Antragsteller als Werkraum genutzt um Pflege- & Instandhaltungsarbeiten an seinen KFZ durchzuführen.

Eine Überfahrgenehmigung über Parzelle 107/19 (Stadt) wird per Zufahrtsbaulast parallel zu vorliegender Akte beantragt!

Fassaden: Trapezblech RAL 7016 (anthrazit)

GRENZE

NORD OSTEN

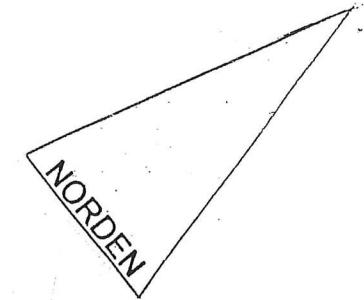

SÜD OSTEN

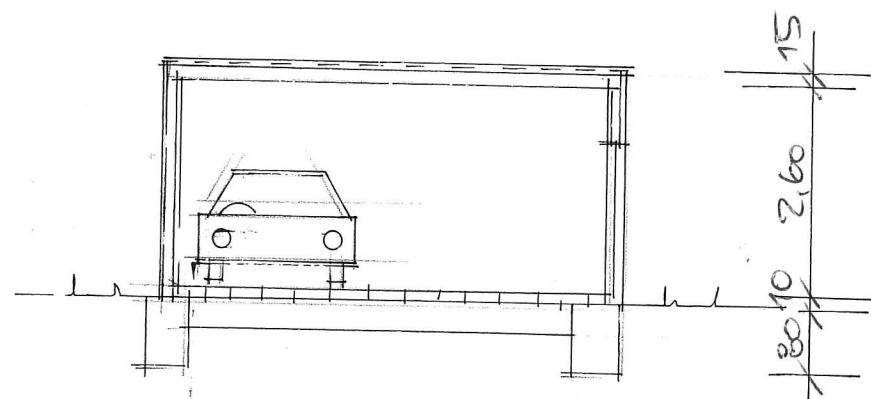

SCHNITT A

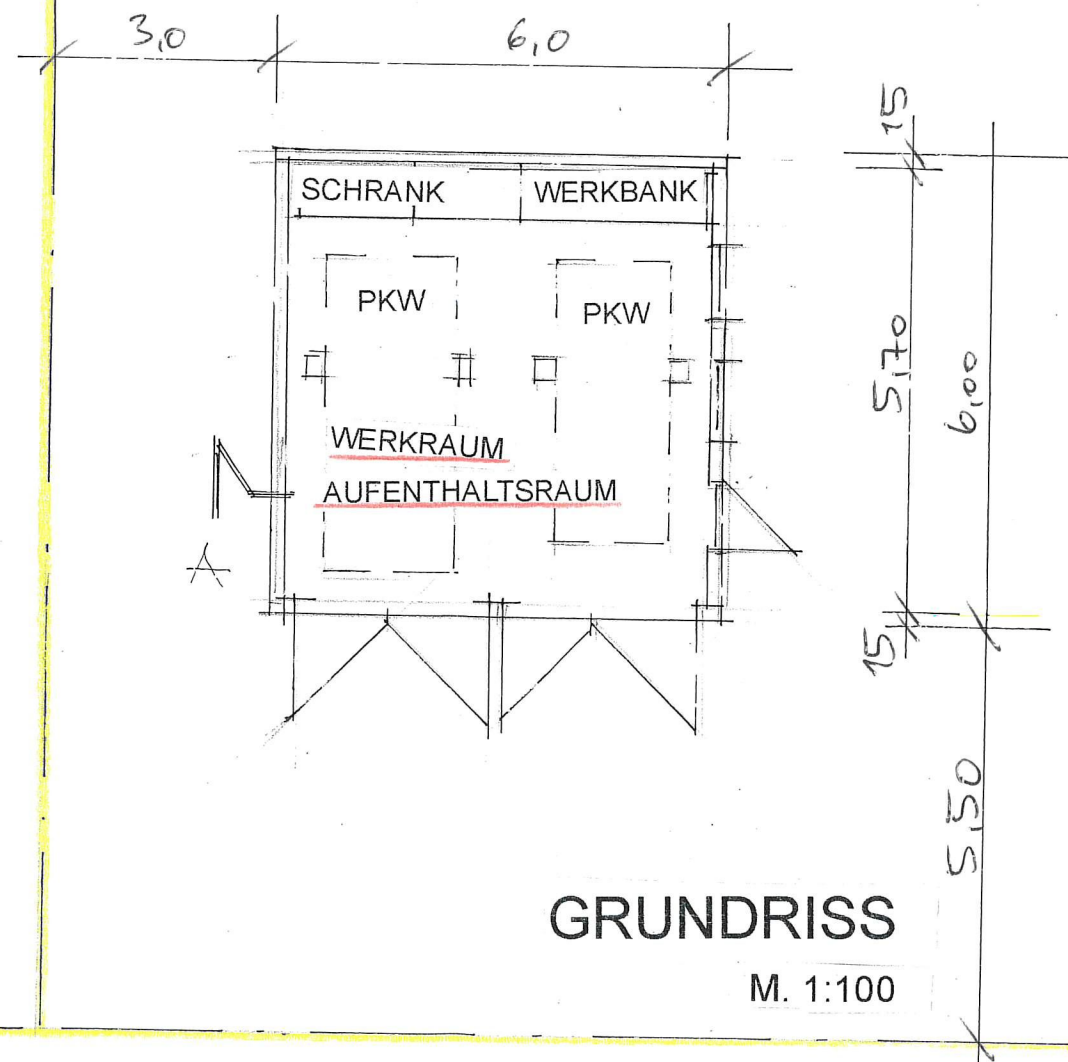

GRUNDRISS

M. 1:100

GRENZE

STADT

BAUVORHABEN :

Nutzungsänderung:
Doppelgarage zu Werk- & Aufenthaltsraum
in Bad Ems, Pommernweg 9

BAUHERRSCHAFT :

PLAN :

GRUNDRISS SCHNITT
ANSICHTEN M. 1:100

BAUHERRSCHAFT :

BLATT

PLANUNGSBÜRO OTT
Lakatos 02603/9366866
56132 Dausenau

19. Jan. 2023