

Bauvornamen:

Anbau eines Wintergartens
auf Carport
Braubacher Strasse 22
56377 Schweighausen

Bauherr:

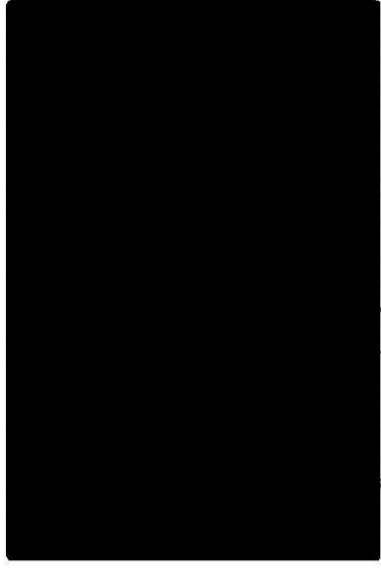

Schweighausen den 29.08.2024

Architekt:

PLAN NORM
Konen Merzbach PartG mbB
Björn Merzbach
Dipl. Ing. (FH)
Brenderweg 91-A
56070 Koblenz



Koblenz den 29.08.2024

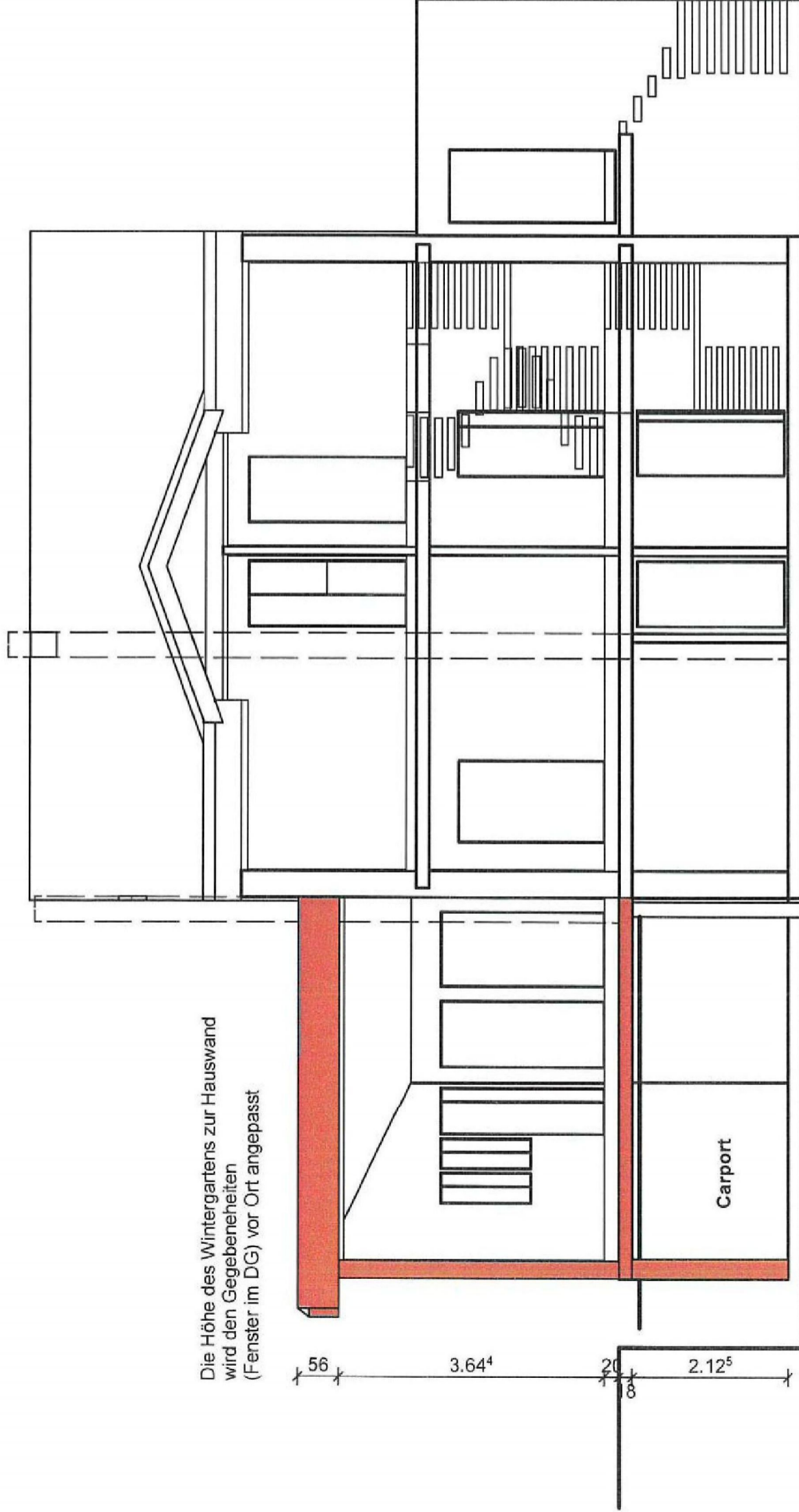

Die Höhe des Wintergartens zur Hauswand
wird den Gegebenheiten
(Fenster im DG) vor Ort angepasst

56 3.64⁴ 20 2.12⁵



Neu

Schnitt

Bauvorhaben:

**Anbau eines Wintergartens
auf Carport
Braubacher Strasse 22
56377 Schweighausen**

Bauherr:



Schweighausen den 29.08.2024

Architekt:

**PLAN NORM
Konen Merzbach PartG mbB
Björn Merzbach
Dipl.-Ing. (FH)
Brenderweg 91 A
56070 Koblenz**

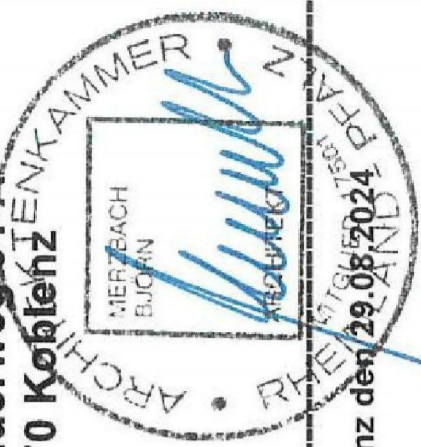

Koblenz den 29.08.2024

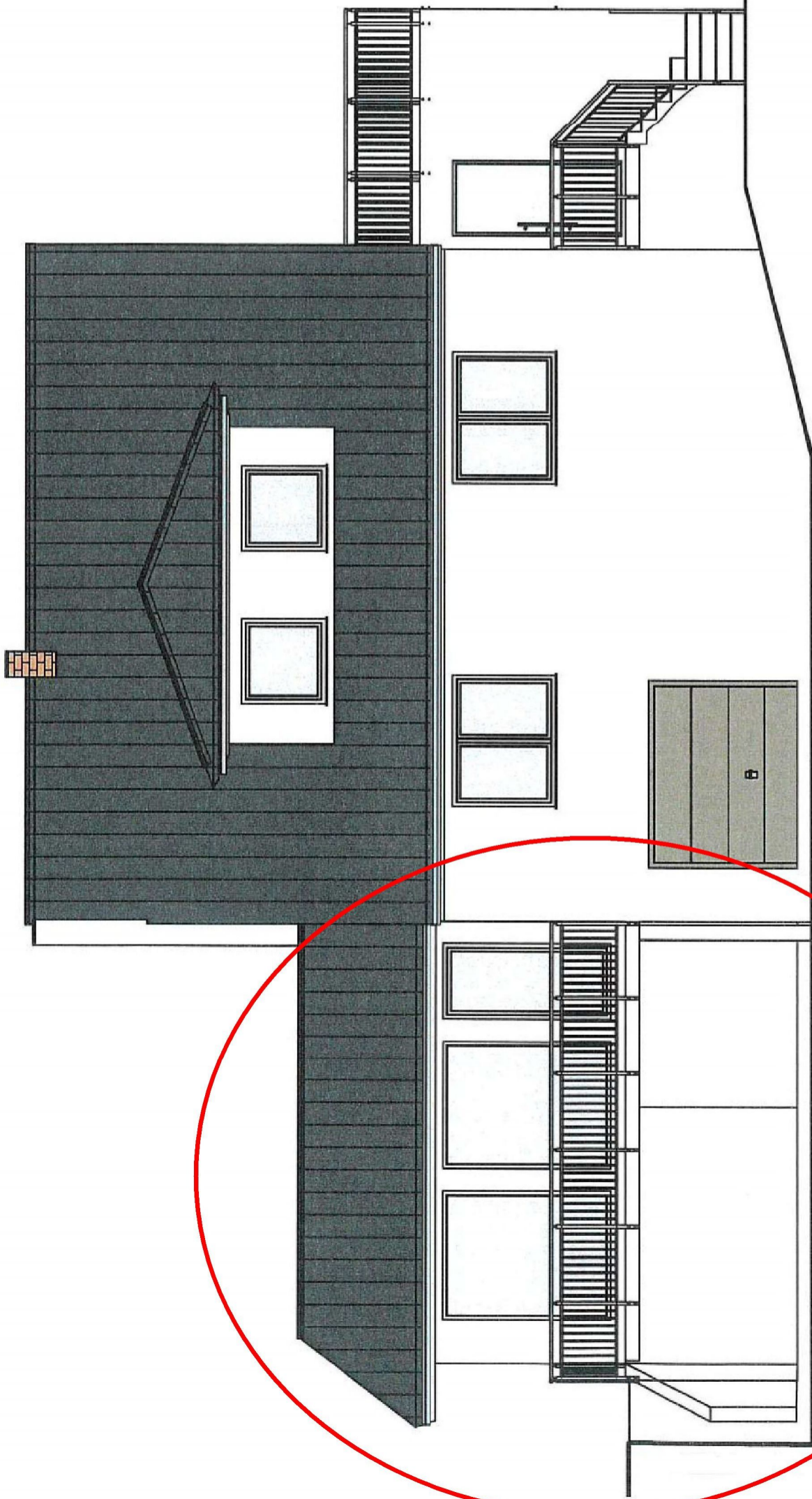

Bestand

Neu

Süd-Ost Ansicht

Süd-Ost Ansicht

Bauvorhaben:

**Anbau eines Wintergartens
auf Carport
Braubacher Strasse 22
56377 Schweighausen**

Bauherr:

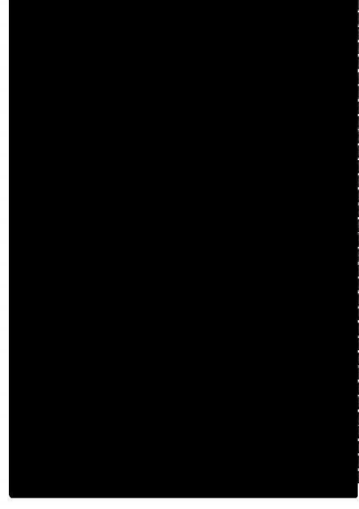

Schweighausen den 29.08.2024

Architekt:

**PLAN NORM
Konen Merzbach PartG mbB
Björn Merzbach
Dipl. Ing. (FH)
Brenderweg 91 A
56070 Koblenz**

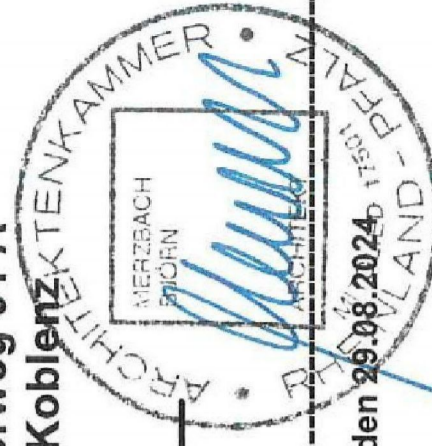

Koblenz den 29.08.2024

Bestand

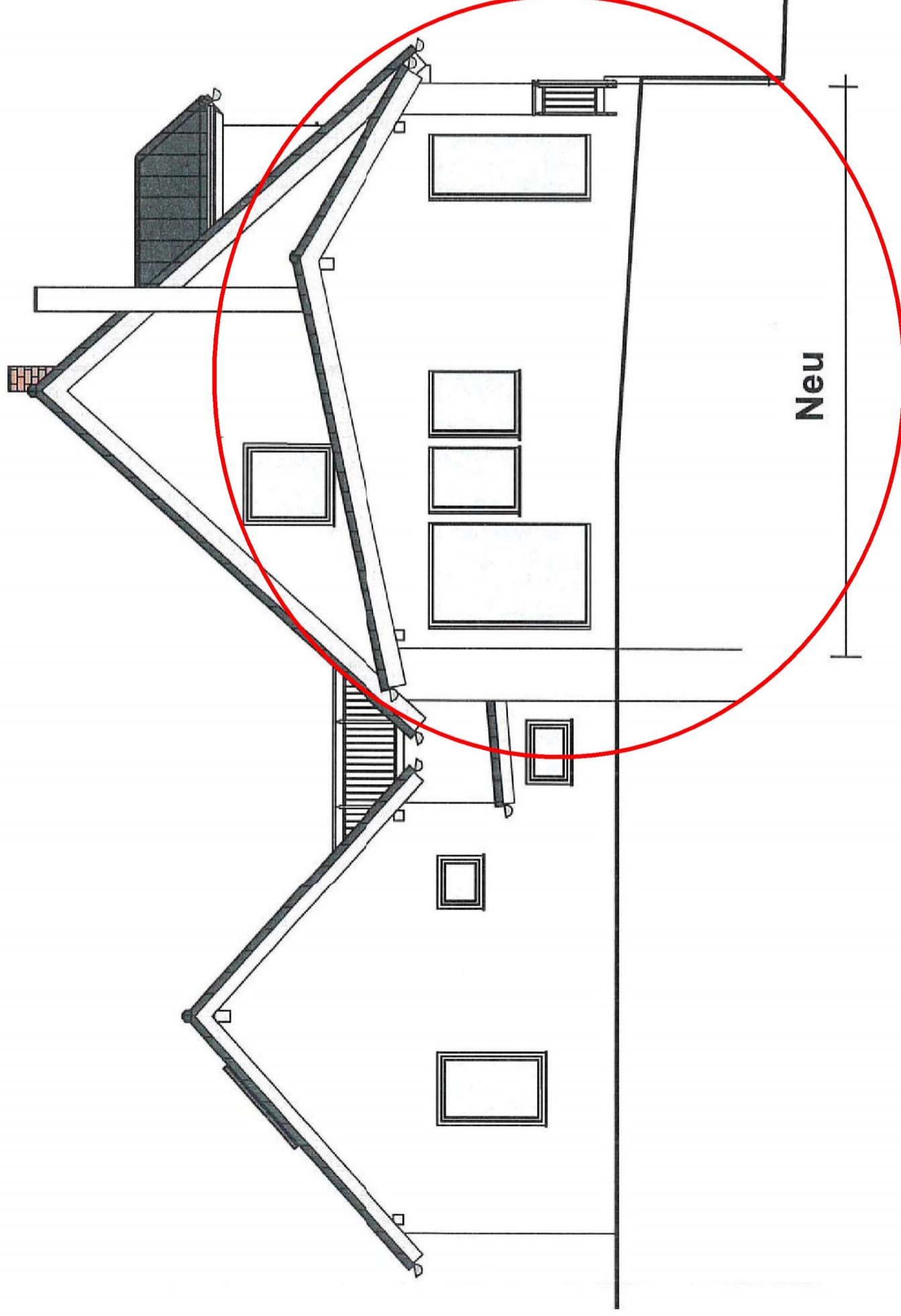

Neu

Süd-West Ansicht



Süd-West Ansicht

Bauvorhaben:

**Anbau eines Wintergartens
auf Carport
Braubacher Strasse 22
56377 Schweighausen**

Bauherr:

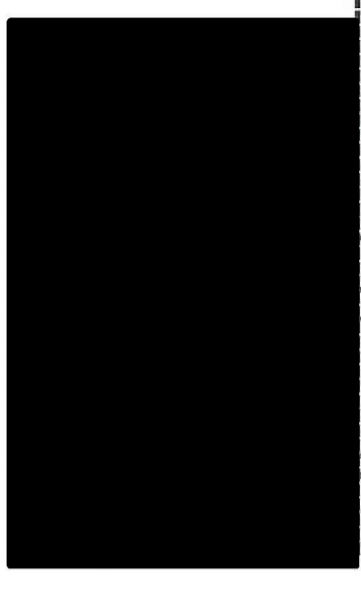

Schweighausen den 29.08.2024

Architekt:

**PLAN NORM
Konen_Merzbach PartG mbB
Björn Merzbach
Dipl. Ing. (FH)
Brenderweg 91 A
56070 Koblenz**

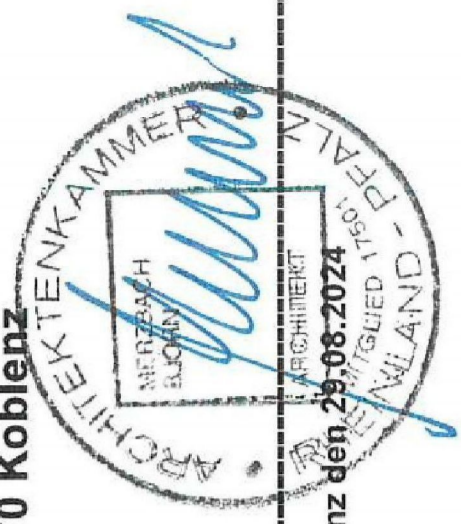

Koblenz den 29.08.2024

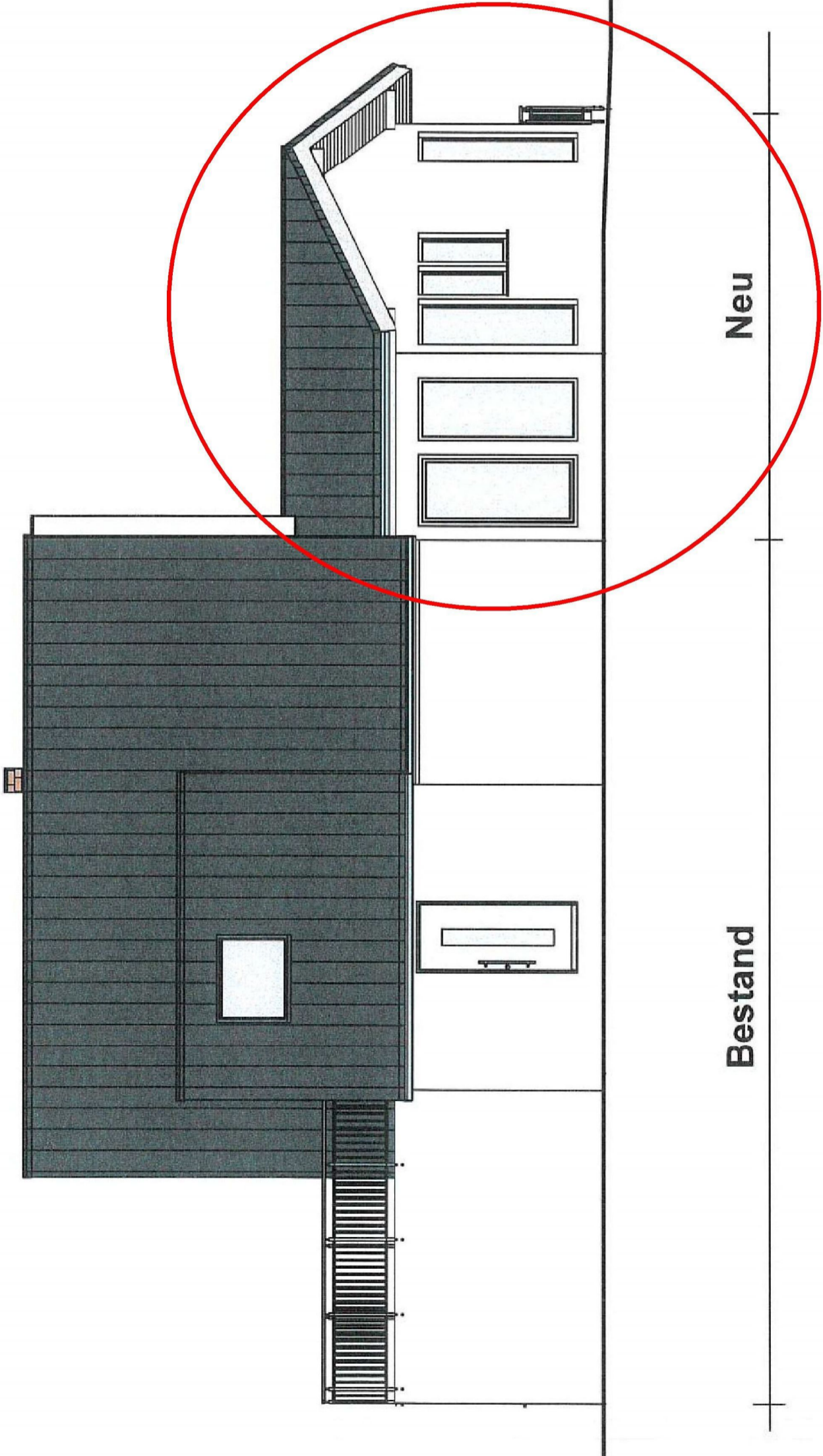

Bestand

Neu



Nord-West Ansicht

Nord-West Ansicht