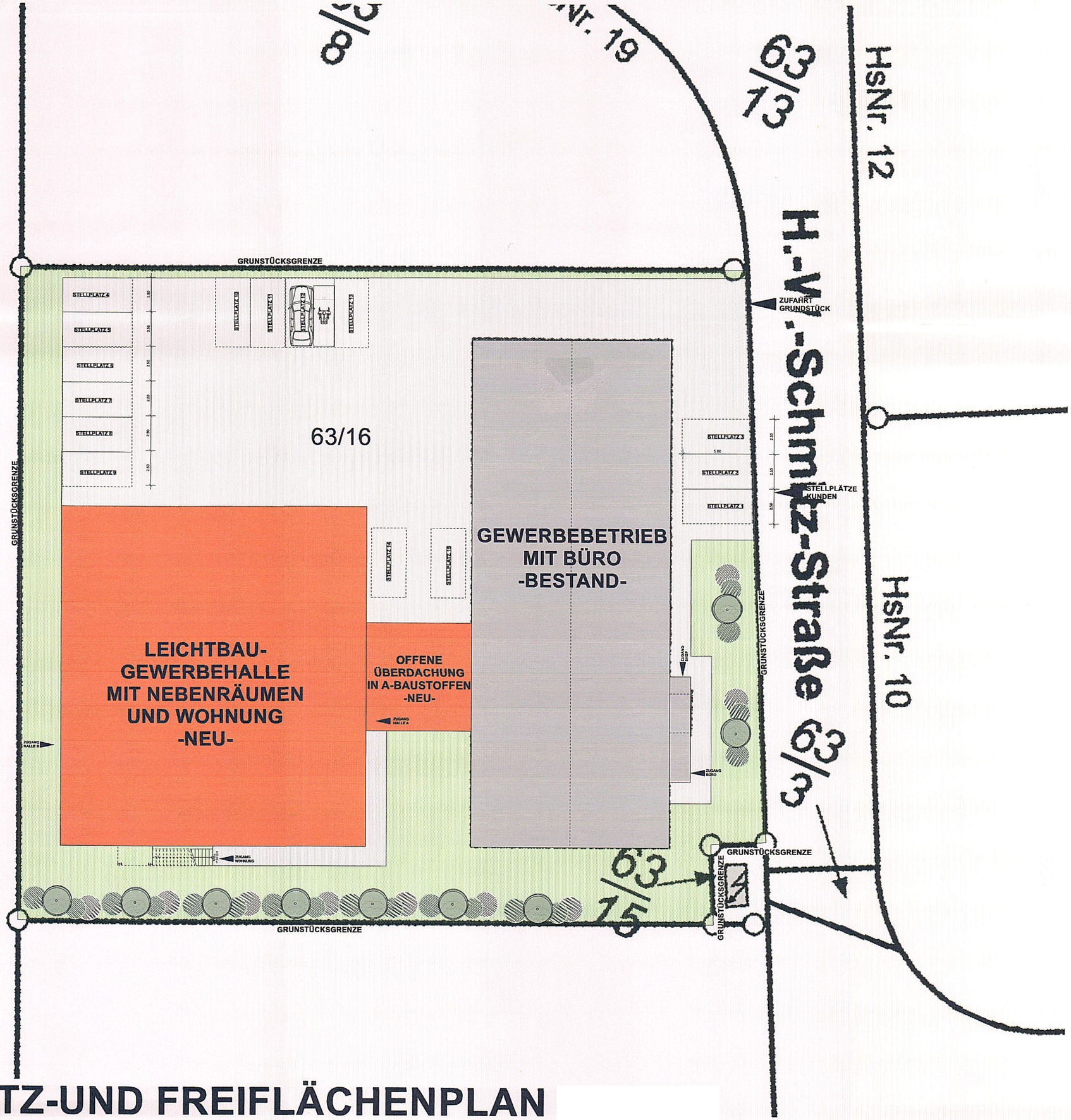

STELLPLATZ-UND FREIFLÄCHENPLAN

ACHTUNG:
Dieser Plan wurde gem. örtlichem Aufmaß bzw. nach Bestandsplänen erstellt.
Einzelne Maßabweichungen sind möglich!

Alle Höhenangaben sind vor Ausführungsbeginn eigenverantwortlich zu prüfen.

Die angegeben Tür- und Fensterhöhen beziehen sich auf Oberkante Fertigfußboden.

Die Baueingabeplanung ist keine Ausführungsplanung. Eventuelle Änderungen durch z. B. statische Nachträge sind in die Ausführungsplanung aufzunehmen.

GRÜNFLÄCHE

PFLASTERFLÄCHE

ARCHITEKTURBÜRO
DIPL. ING. CHRISTOF HEIL
ARCHITEKT UND INNENARCHITEKT

Architekturbüro
Dipl. Ing. Christof Heil
Borngasse 10
56355 Nastätten

architekt.heil@t-online.de
www.architekt-heil.com
tel: 06772 3333
fax. 06772 3158

BAUANTRAG

PROJEKT
Neubau einer Leichtbau-Gewerbehalle
mit Nebenräumen
und Wohnung
H.-W.-Schmitz-Straße
56379 Singhofen

BAUHERR
[redacted]

PLANINHALT
STELLPLATZ-UND FREIFLÄCHENPLAN M ~~1:200~~

DATUM:	12.12.2024	MAßSTAB:	~~1:200~~
GEZEICHNET:	mh / MO	BLATTGRÖßE:	DIN A2
		BLATT-NR.:	BA - 06

GEÄNDERT:

DER BAUHERR:
[redacted]

DER PLANVERFASSER:

ARCHITEKTENKAMMER RHEINLAND - PFALZ
HEIL CHRISTOF
FREIER ARCHITEKT
MITGLIED 393