

SNITT A-A

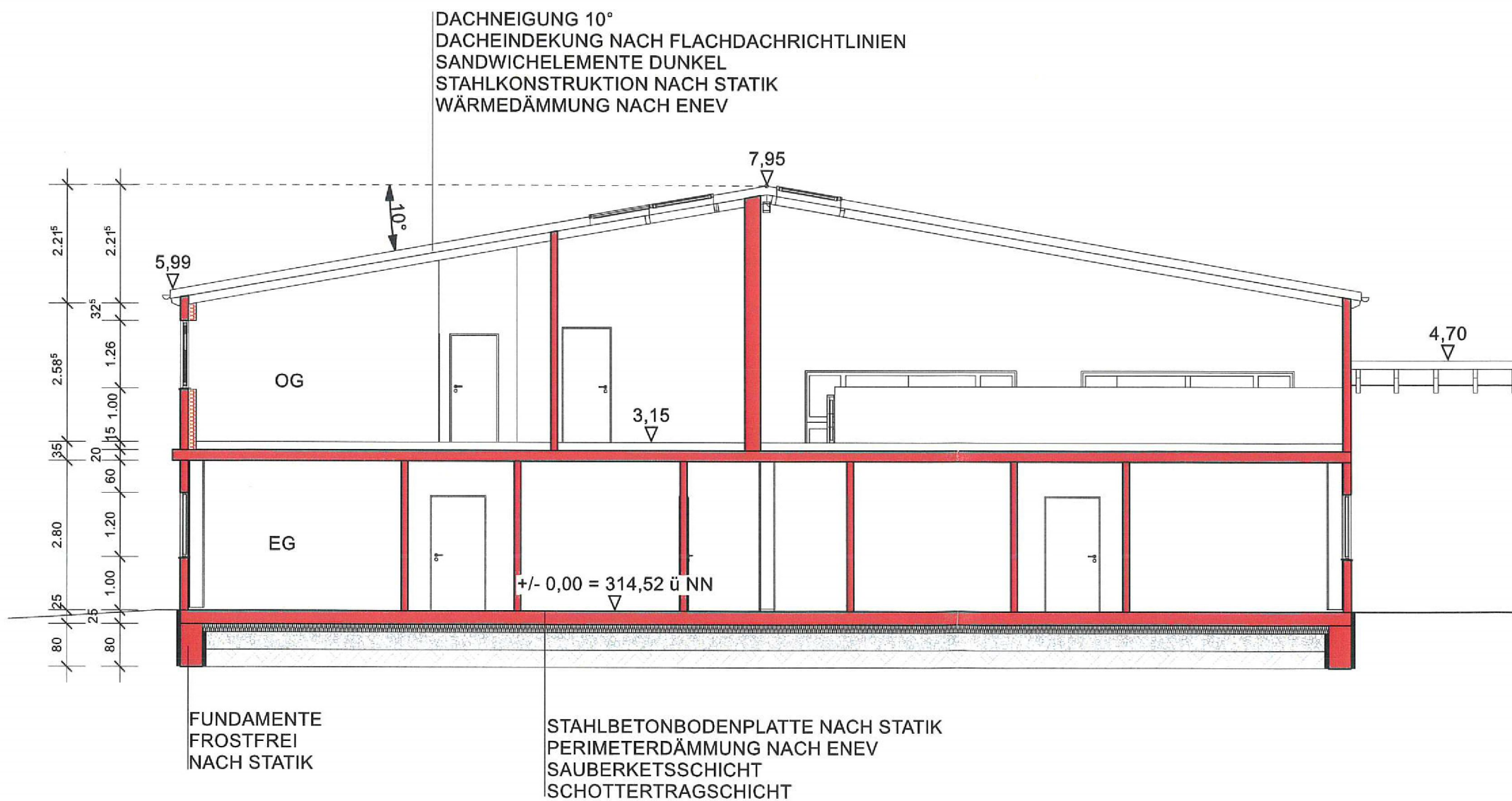

Architekturbüro
Dipl. Ing. Christof Heil
Borngasse 10
56355 Nastätten

architekt.heil@t-online.de
www.architekt-heil.com
tel: 06772 3333
fax: 06772 3158

ACHTUNG:
Alle Höhenangaben sind vor Ausführungsbeginn
eigenverantwortlich zu prüfen.

Die angegebenen Tür- und Fensterhöhen beziehen
sich auf Oberkante Fertigfußboden.

BAUANTRAG

PROJEKT
Neubau einer Leichtbau-Gewerbehalle
mit Nebenräumen
und Wohnung
H.-W.-Schmitz-Straße
56379 Singhofen

BAUHERR

PLANINHALT

SNITT A-A

DATUM: 12.12.2024

MAßSTAB: 1:100

GEZEICHNET: mh/MO

BLATTGRÖßE: DIN A3

BLATT-NR.: BA - 03

GEÄNDERT:

DER BAUHERR:

DER PLANVERFASSER:

