

Auszug aus den Geobasisinformationen

Liegenschaftskarte

VERMESSUNGSTECHNIK HEYHAIN GMBH & CO.
Limburger Str. 43, 65555 Limburg-Öttingen
Tel. 064 31/95 31-0, Fax 064 31/95 31-33
Herr Stefan Polz



Rheinland-Pfalz

VERMESSUNGS- UND
KATASTERAMT
WESTERWALD-TAUNUS

Hergestellt am 04.03.2025

Flurstück: 2/33
Flur: 96
Gemarkung: Ems (0950)

Gemeinde: Bad Ems
Landkreis: Rhein-Lahn-Kreis

Jahnstraße 5
56457 Westerburg

5576479

32408127

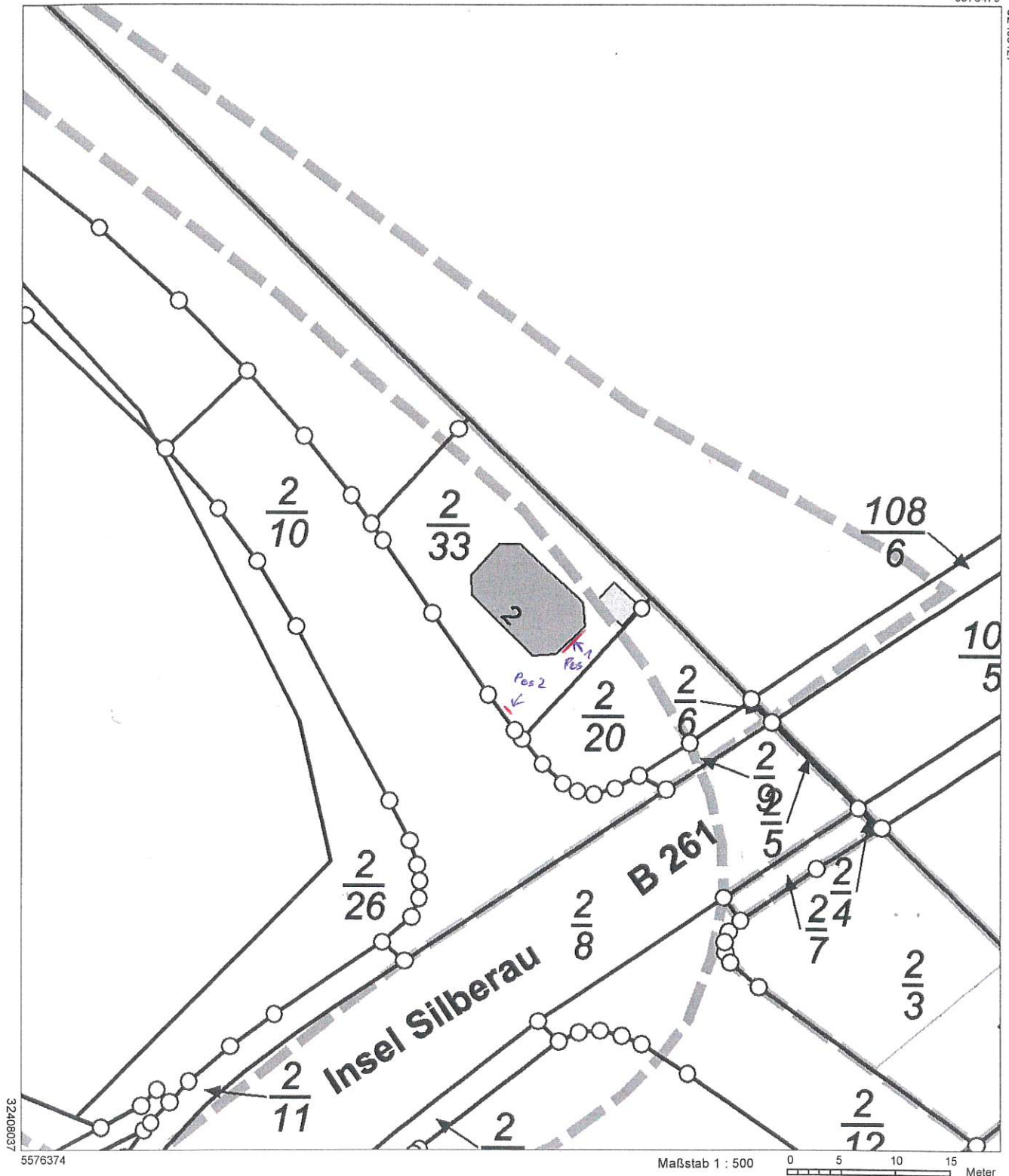

Vervielfältigungen für eigene Zwecke sind zugelassen. Eine unmittelbare oder mittelbare Vermarktung, Umwandlung oder Veröffentlichung der Geobasisinformationen bedarf der Zustimmung der zuständigen Vermessungs- und Katasterbehörde (§ 12 Landesgesetz über das amtliche Vermessungswesen)

Hergestellt durch das Vermessungs- und Katasteramt Westerwald-Taunus.