81159-rouweinlagen_hsi.pdf

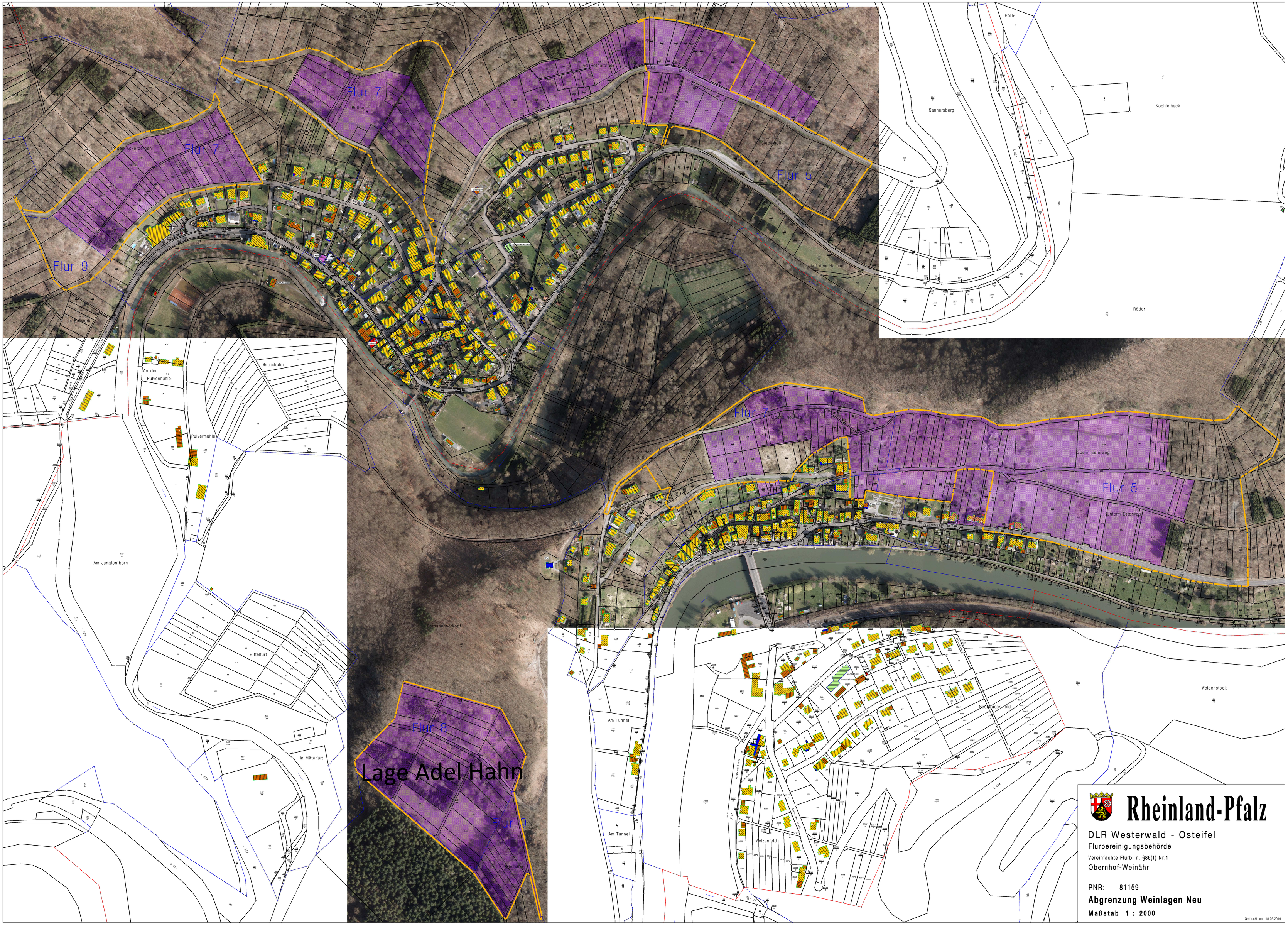


# Rheinland-Pfalz

DLR Westerwald - Osteifel

Flurbereinigungsbehörde

Vereinfachte Flurb. n. §86(1) Nr.1

Obernhof-Weinähr

PNR: 81159

**Abgrenzung Weinlagen Neu**

**Maßstab 1 : 2000**

Gedruckt am: 18.05.2016