

Legende

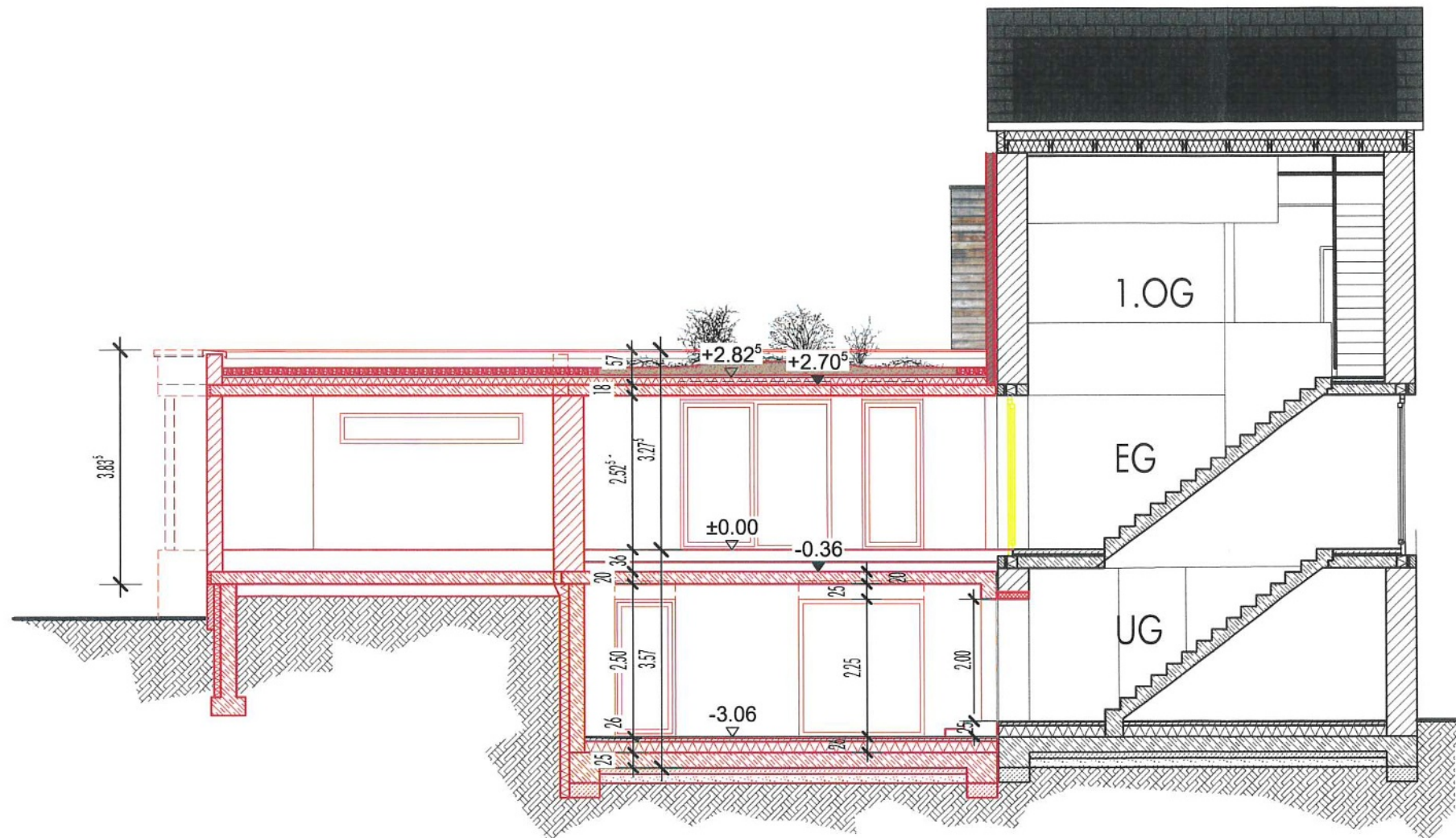

gesehen und einverstanden:
Eigentümer Flurstück 25/1

INDEX:	Datum:	Änderungen:	gez.
A			
B			
C			
D			
E			

Projekt:
Anbau an ein Einfamilienwohnhaus

Planbezeichnung:
Schnitt A-A

Maßstab:

Plan Nr.: G06
Datum: Oktober 2025

Bauort:
Westerwaldstraße 17
56337 Arzbach

Bauherr:

Projekt Nr.:
24/10

Planungsphase:
BAUANTRAG

Planung:

☐ Kathrin Wallroth
Dipl. -Ing. (FH) -Architektin
Frank Wallroth
Dr. - Ing. - Architekt
Westerwaldstraße 17 • 56337 Arzbach
Fon 02603.700 337 • Mobil 0179.23 80 385
e - mail frank-wallroth@web.de

ZERTIFIZIERTER GEBÄUDEENERGIEBERATER
NACHWEISBERECHTIGTER FÜR
VORBEUGENDEN BRANDSCHUTZ

Schnitt A-A

Bauherr:

Planverfasser:

Legende

- NEU
- ABBRUCH

Legende Entwässerung

- Entwässerung Schmutzwasser BESTAND
- Entwässerung Regenwasser BESTAND
- Entwässerung Schmutzwasser NEU
- Entwässerung Regenwasser NEU

gesehen und einverstanden:
Eigentümer Flurstück 25/1

INDEX:	Datum:	Änderungen:	gez.
A			
B			
C			
D			
E			

Projekt:
Anbau an ein Einfamilienwohnhaus

Planbezeichnung:
Schnitt B-B

Maßstab:

Plan Nr.:

G07

Bauort:

Westerwaldstraße 17
56337 Arzbach

Bauherr:

Projekt Nr.:
24/10

Planungsphase:
BAUANTRAG

Planung:

☐ Kathrin Wallroth
Dipl. -Ing. (FH) Architektin
Frank Wallroth
Dr. - Ing. Architekt
Westerwaldstraße 17 • 56337 Arzbach
Fon 02603.700 337 • Mobil 0179.23 80 385
e - mail frank-wallroth@web.de

ZERTIFIZIERTER GEBÄUDEENERGIEBERATER
NACHWEISBERECHTIGTER FÜR
VORBEUGENDEN BRANDSCHUTZ

Planverfasser:



Anschluss Entwässerung
an vorh. Bestand

Schnitt B-B