

Auszug aus den Geobasisinformationen

Liegenschaftskarte



Rheinland-Pfalz

VERMESSUNGS- UND
KATASTERAMT
WESTERWALD-TAUNUS

Hergestellt am 29.04.2025

Flurstück: 6/2
Flur: 38
Gemarkung: Frücht (0953)

Gemeinde: Frücht
Landkreis: Rhein-Lahn-Kreis

Jahnstraße 5
56457 Westerburg

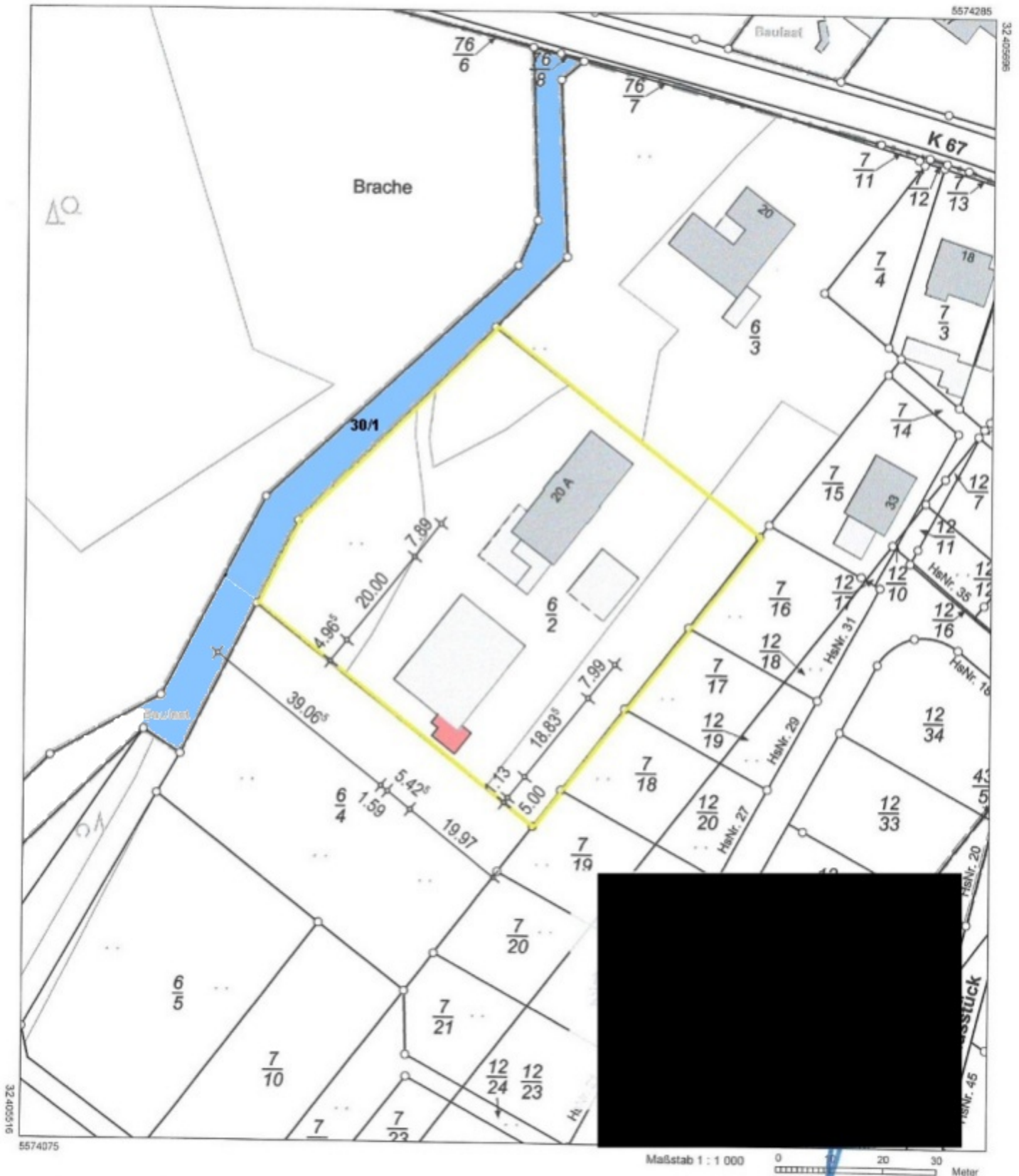

5574075

Maßstab 1 : 1 000

0 20 30 Meter

Vervielfältigungen für eigene Zwecke sind zugelassen. Eine unmittelbare oder mittelbare Vermarktung, Umwandlung oder Veröffentlichung der Geobasisinformationen bedarf der Zustimmung der zuständigen Vermessungs- und Katasterbehörde (§ 12 Landesgesetz über das amtliche Vermessungswesen)

Hergestellt durch das Vermessungs- und Katasteramt Westerwald-Taunus.