

Auszug aus den Geobasisinformationen

Liegenschaftskarte



Rheinland-Pfalz
VERMESSUNGS- UND
KATASTERAMT
WESTERWALD-TAUNUS

Hergestellt am 05.03.2026

Flurstück: 12/2
Flur: 3
Gemarkung: Singhofen

Gemeinde: Singhofen
Landkreis: Rhein-Lahn-Kreis

Jahnstraße 5
56457 Westerburg

32417043

5571739

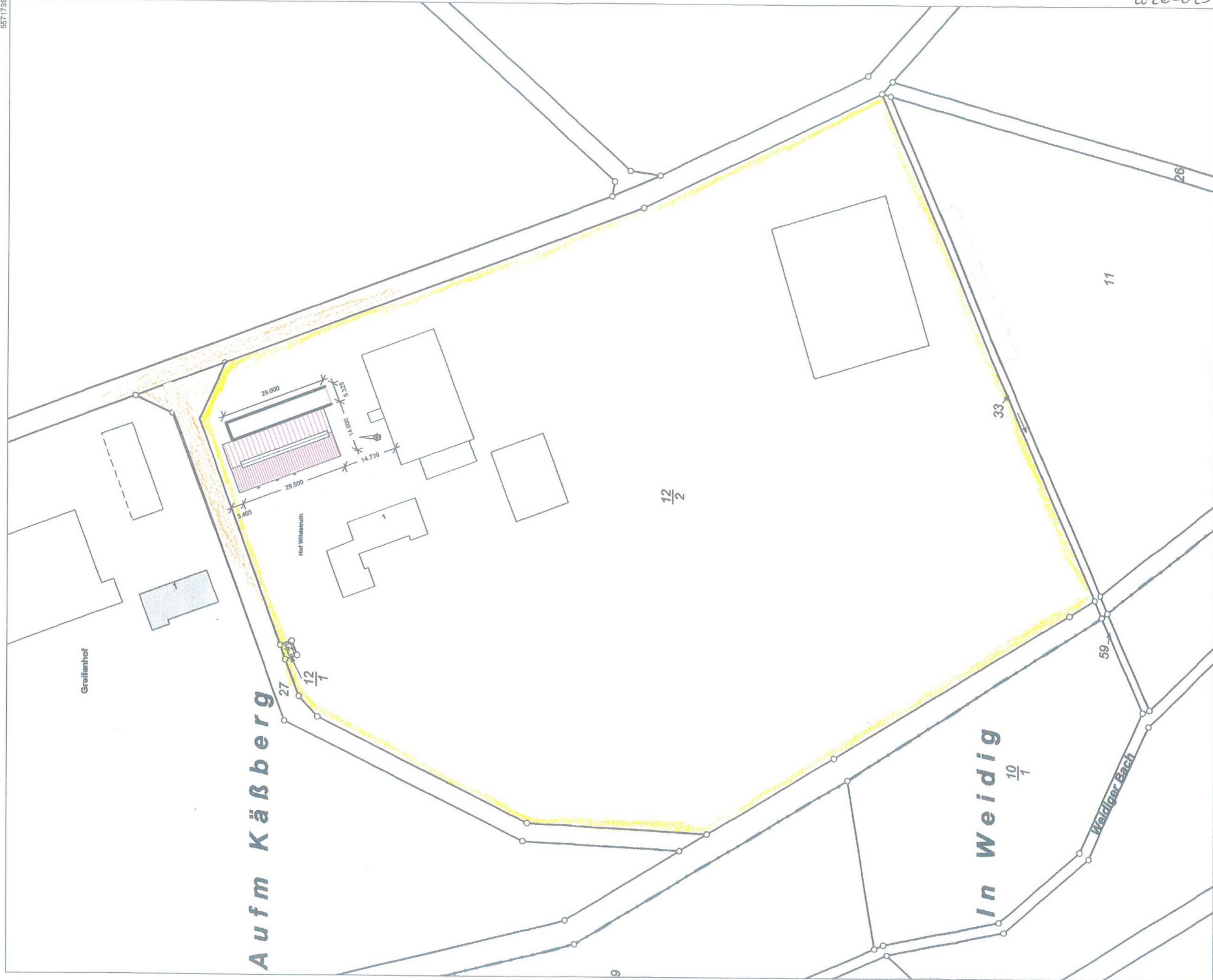

2026-0236

5571409

32416778

Meter

Vervielfältigungen für eigene Zwecke sind zugelassen. Eine unmittelbare oder mittelbare Vermarktung, Umwandlung oder Veröffentlichung der Geobasisinformationen bedarf der Zustimmung der zuständigen Vermessungs- und Katasterbehörde (§12 Landesgesetz über das amtliche Vermessungswesen).
Hergestellt durch Öffentlich best. Vermessungsingenieur Dipl.-Ing. (FH) Hans Brost.

Befugnis eingeräumt am 22.09.2006 durch Landesamt für Vermessung und Geobasisinformation Rheinland-Pfalz.