

GRUNDSTÜCKSGRENZE

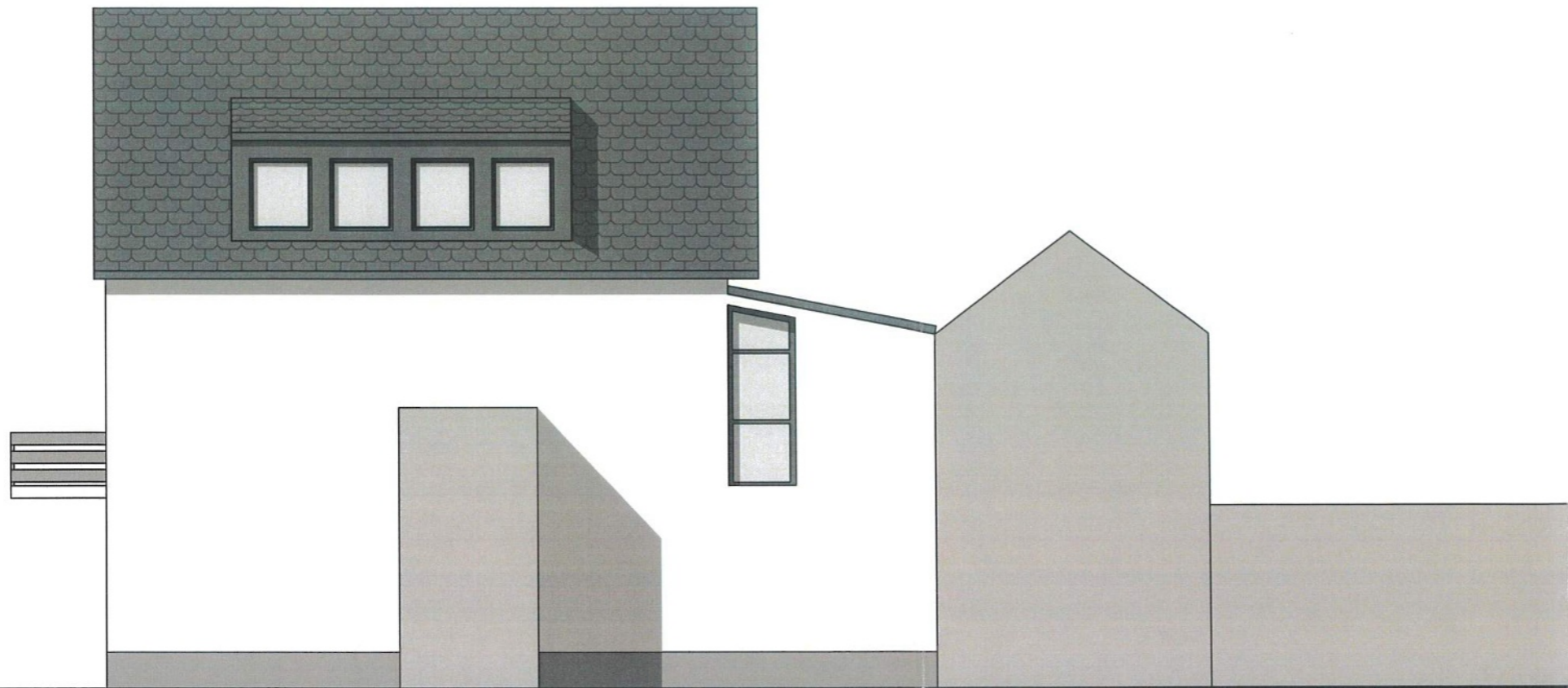

Ansicht Süd-Ost

GRUNDSTÜCKSGRENZE

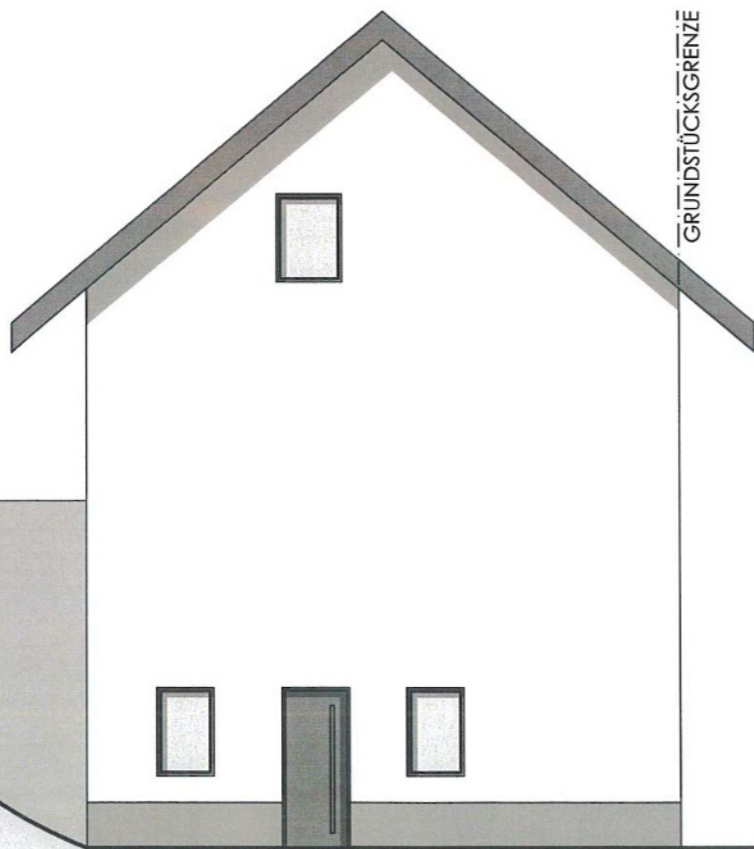

Ansicht Nord-Ost

GRUNDSTÜCKSGRENZE

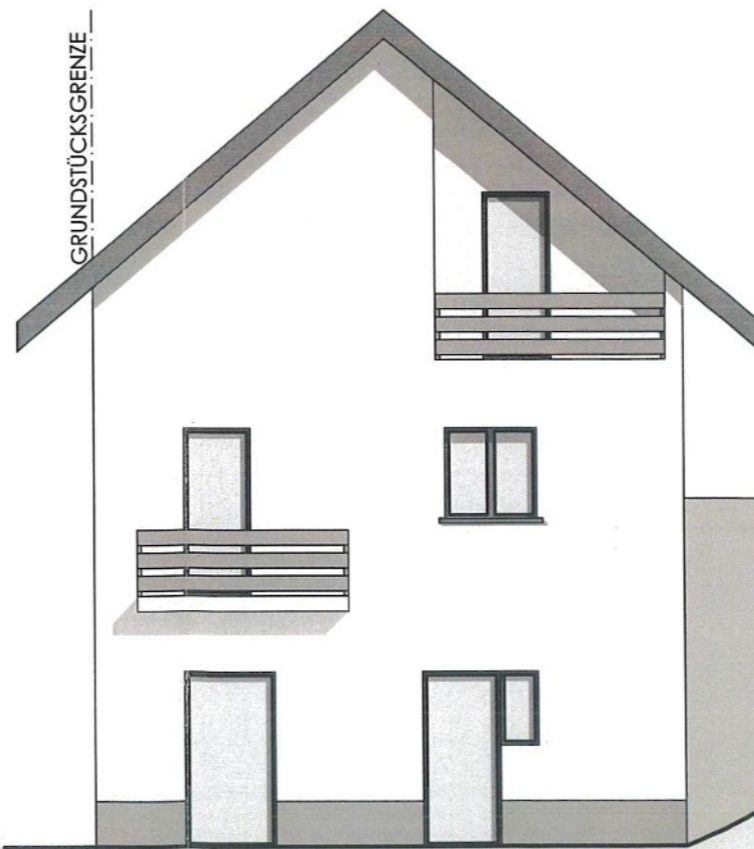

Ansicht Süd-West

AM BIERHAUS

GRUNDSTÜCKSGRENZE

Projekt:  
Nutzungsänderung eines Wohnhauses in  
private Zimmervermietung an Prostituierte  
Am Bierhaus 1  
56337 Arzbach

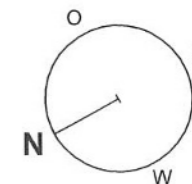

Ort, Datum

Unterschrift Bauherrin

ANSICHTEN

Süd-Ost  
Nord-Ost  
Süd-West

Projektnr. 307/26  
gez.: LH  
Datum: 02.04.2026

BA 04



GRUNDSTÜCKSGRENZE

Ansicht Nord-West

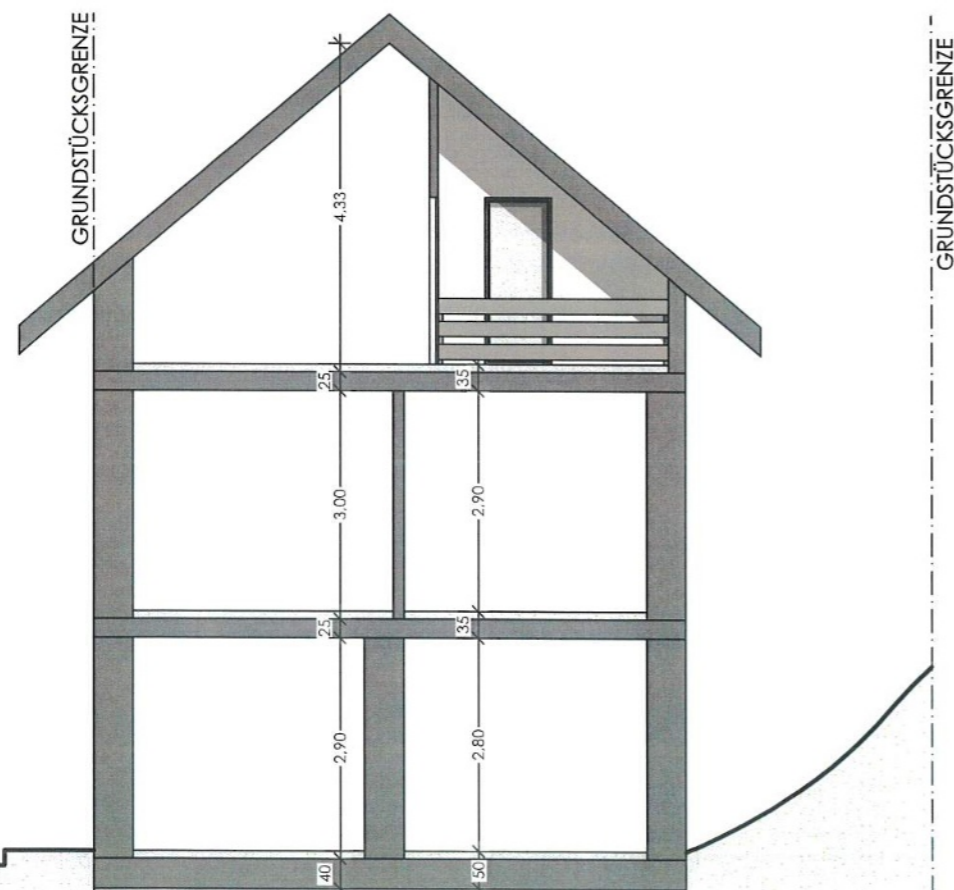

GRUNDSTÜCKSGRENZE

GRUNDSTÜCKSGRENZE

AM BIERHAUS

Schnitt AA



Projekt:  
 Nutzungsänderung eines Wohnhauses in  
 private Zimmervermietung an Prostituierte  
 Am Bierhaus 1  
 56337 Arzbach

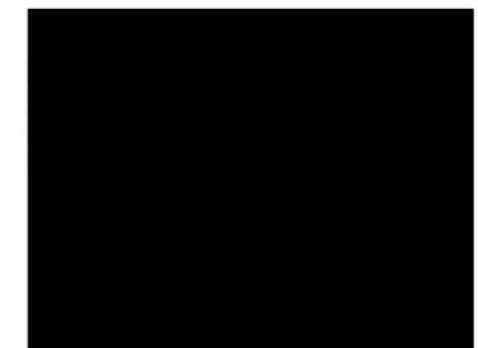

Ort, Datum

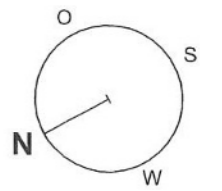

Unterschrift Bauherrin

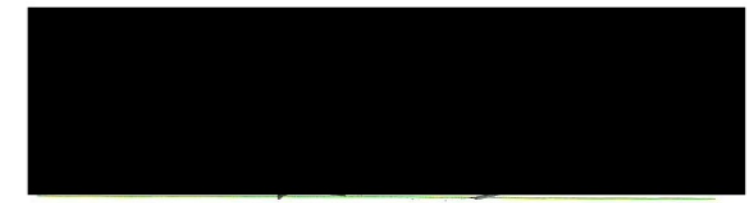

ANSICHTEN  
**Nord-West**  
 SCHNITT  
**AA**



Projektnr. 307/26  
 gez.: LH  
 Datum: 02.04.2026

**BA 05**