

# Zufahrt zur Fußgängerbrücke an den Fischteichen (linker und rechter Uferbereich)

unmaßstäblicher Auszug aus Google-Maps

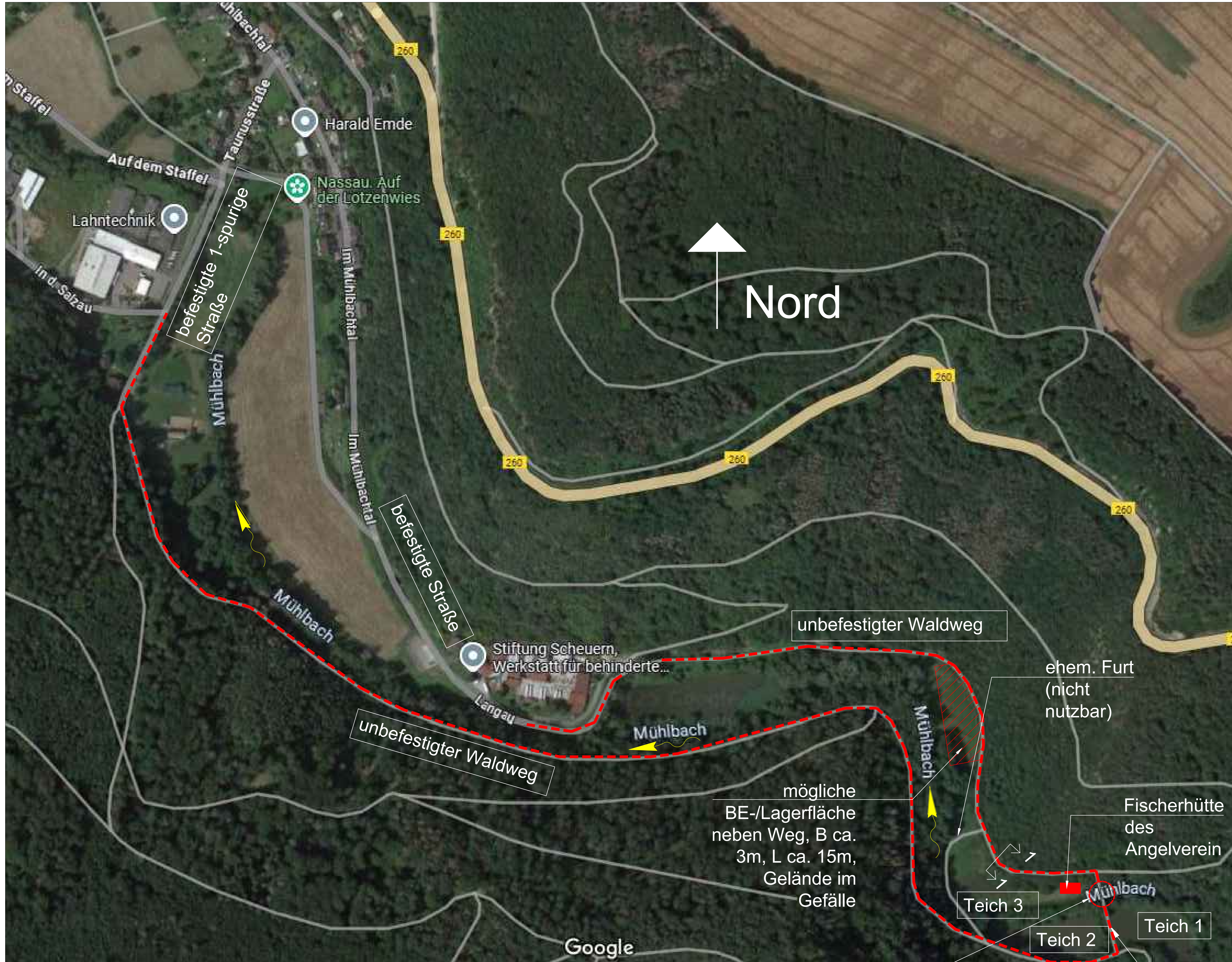

Baufeld liegt im FFH-Gebiet "Lahnhänge" (85613-301): Die Auflagen aus dem Fachbeitrag Arten-/Naturschutz sind zu beachten!

Baustellenentfernung von Nassau-Scheuern jeweils 1km über unbefestigte Waldwege beiderseits des Mühlbaches

Legende:

--- Zufahrtswege

Querschnitt 1-1 durch Waldweg  
-Prinzipskizze erstellt auf Basis von Fotos und Ortsbegehungen- M. 1:50

keine Betretung und keine Ablagerungen gemäß naturschutzrechtl. Genehmigung

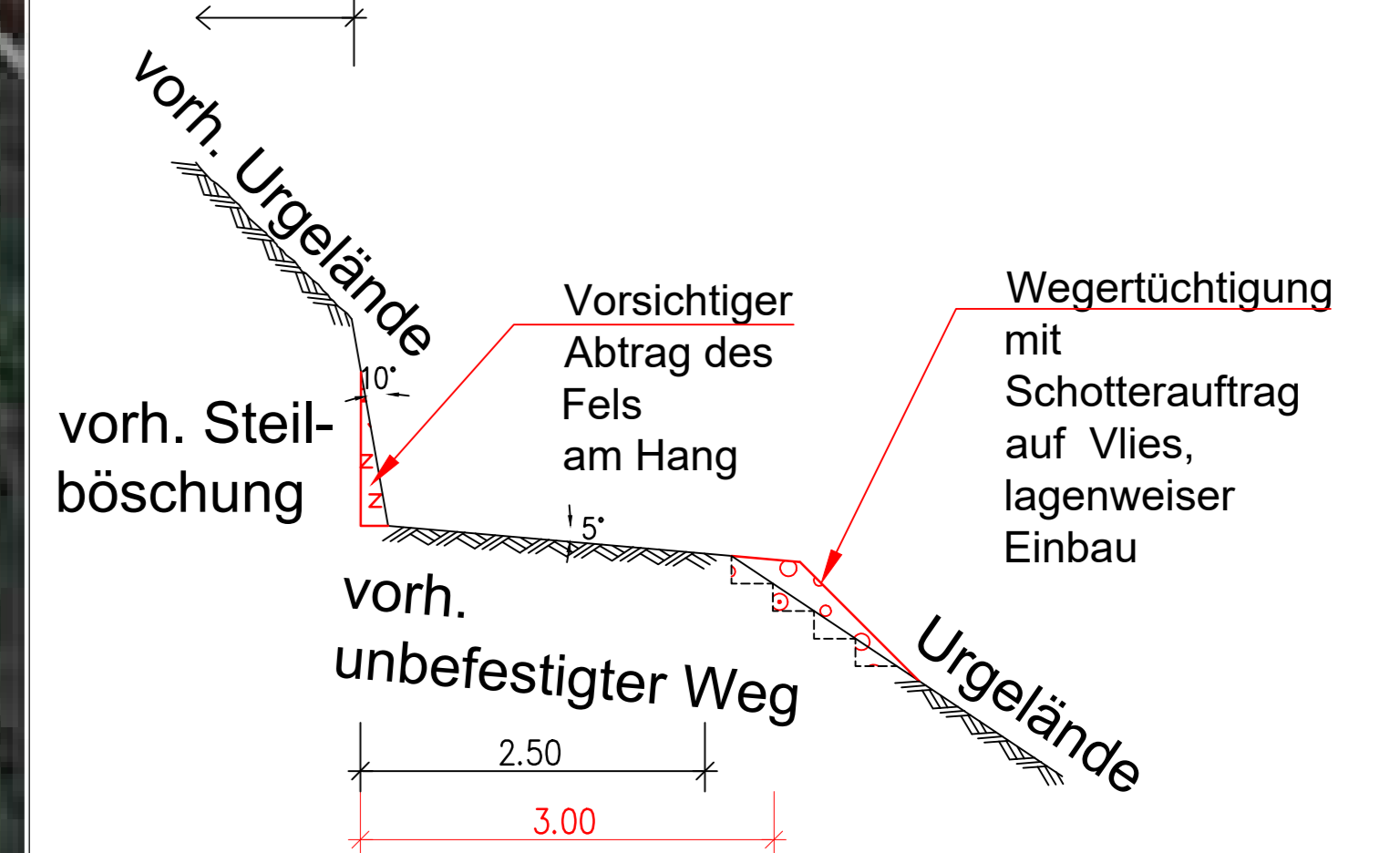

#	Ergänzung	16.04.2025	Gilles	Lietz
Index	Datum	Gesichtswert	Geprüft	

Entwurfsbearbeitung:	Projekt-Nr.: 253-46993
<b>KOCKS CONSULT GMBH KOCKS INGENIEURE</b>	Datum: 07.01.2025
Kocks Consult GmbH - Stegemannstr. 32 - 38 56068 Koblenz	Lietz
Tel.: +49 261 1302-0 Fax: +49 261 1302-152 e-Mail: industry@kocks-ing.de	Gez.: 07.01.2025
	Gilles
	Gepr.: 07.01.2025
	Lietz
	Bearbeitungsstand: neu

Bauherr:	Verbandsgemeinde Bad Ems - Nassau	Unterlage: 08
Rathaus-Bleichstraße 1	VERBANDSGEMEINDE Bad Ems - Nassau	Blatt-Nr.: 04a
56130 Bad Ems		Projekt-Nr.:

Straße: Wanderweg	Datum	Zeichen
Bauvorhaben: Fußgängerbrücke über den Mühlbach in Bergnassau-Scheuern		
Gemarkung: Nassau, Flur 10, Flurstück 95/1		

Bauwerk:	Bearb.:	
Fußgängerbrücke an den Fischteichen	Gez.:	
-Entwurfsplanung-	Gepr.:	
Zuwegung	ASB - Nr.:	

Plandarstellung:	Bauwerksplan
Lageplan mit Zuwegungen zur Baustelle	Maßstab:

Aufgestellt:	Geprüft:

Gesehen:	

Baufeld (Ersatzneubau der Fußgängerbrücke über den Mühlbach)

unbefestigter Weg über Damm/Deich