

Bebauungsplan "Auf der Hardt"
 Bad Ems
 Bestandssituation - interne Beratung

- Legende**
- Geltungsbereich
 - Garage/ Carport
 - Parkplatz
 - Zugang
 - Doppelte Erschließung
 - Erschließung Bergstraße
 - Kataster

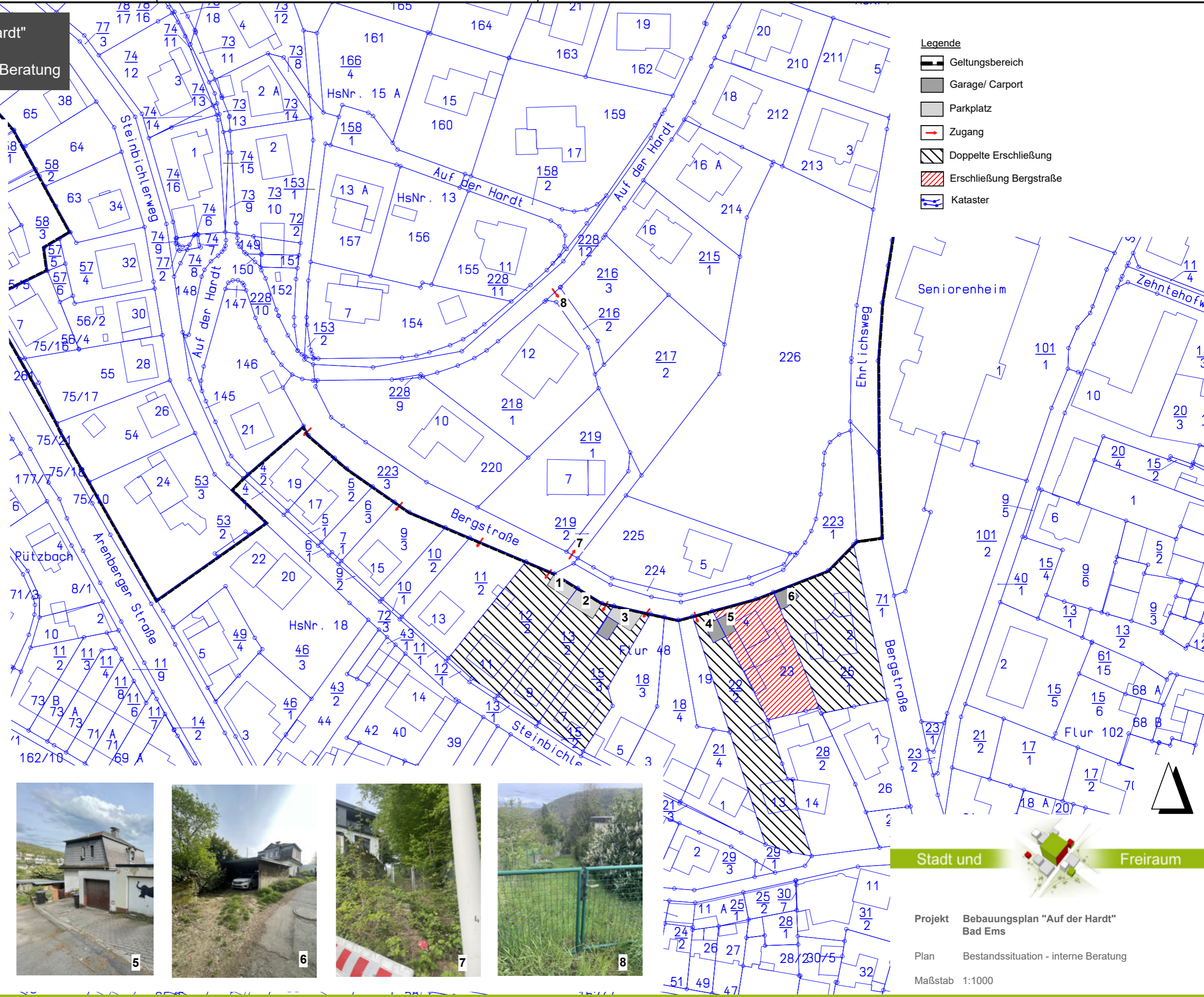
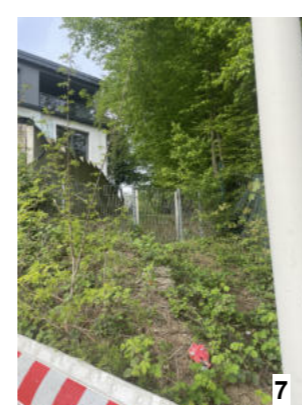
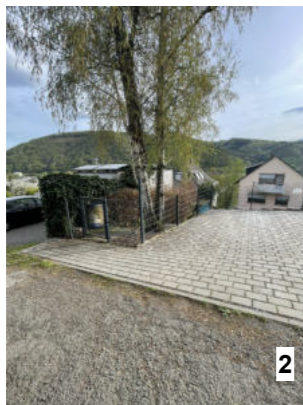

Projekt Bebauungsplan "Auf der Hardt"
 Bad Ems
Plan Bestandssituation - interne Beratung
Maßstab 1:1000

Stand April 2026

PLANUNGSBÜRO SABINE KRAUS Landschaftsarchitektin AKH
 Odenwaldstr. 4, 65549 Limburg, Tel.: 06431/280 980, E-mail: planungsbuerokraus@stadtundfreiraum.de

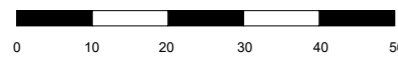

H/B = 297 / 420 (0.12m²)